

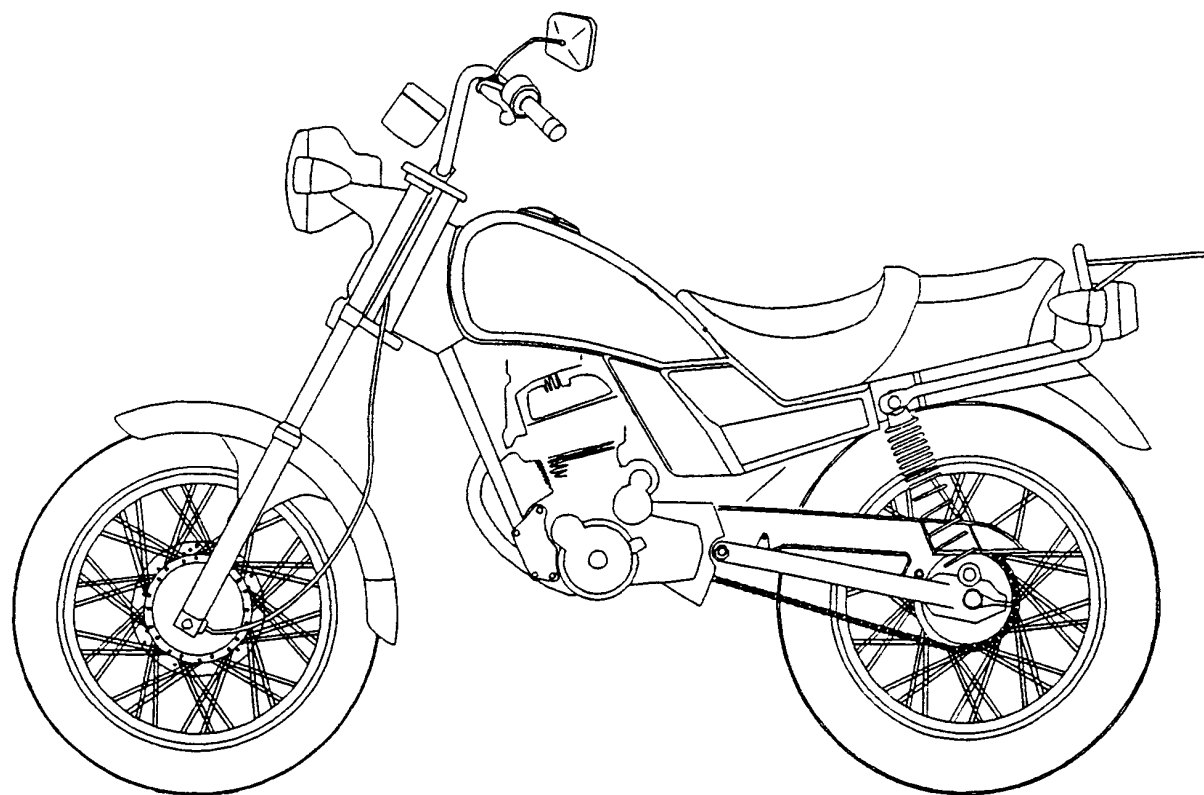

Sector

零件型錄
PARTS CATALOGUE

RD25AB(AT) : DEC/31/'98 制訂



光陽機車

KYMCO

光陽機車

KYMCO

光陽機車

KYMCO

前 言

- 本零件目錄適用於 RD25AB(AT) 機種，訂購零件時，請參照本冊。
- 本冊之配色表僅供參考，若與實車不符之處，以實車為準。
- 販賣記號(Sales mark)：
 - 1、註明 ★★ 記號，表示訂購該零件時，請參照機車相片及配色表，並請在基本零件號碼最後加上色碼。
 - 2、註明 ★ 記號，表示該零件為補修零件。
- 本冊付梓印刷倉促，倘有錯誤或遺漏之處，敬請不吝賜教指正。

ABOUT THIS PARTS LIST

- This parts list is compiled all service parts for model RD25AB(AT)。
- Any difference between color chart and motorcycle will be revised according to motorcycle。
- The sales mark：
 - 1、marking "★★" must add color code in the end before ordering parts。
 - 2、marking "★" is a saleable item。
- When modification or additions to this parts list are made a revised edition at an appropriate time。

目 次

●前 言	1
●RD25AB(AT)配色表	5
●引擎分組圖	7
●車架分組圖	9
●引擎零件號碼表	13
●車架零件號碼表	55
●零件號碼索引	131

CONTENTS

●ABOUT THIS PARTS LIST	1
●COLOR CHART OF RD25AB(AT)	5
●CONTENTS-ENGINE GROUP	7
●CONTENTS-FRAME GROUP	9
●ENGINE PARTS LIST	13
●FRAME PARTS LIST	55
●PART NO. INDEX	131

項 次 NO	機種名稱 (MODEL)			RD25AB(AT) COLOR CHART	
	相片號碼 (PHOTO NO)			NO.1	NO.2
	主體色 (BASIC COLOR)			暗紅	寶藍
	色碼 (CODE)			Dark Red	Sapphire Blue Metallic
	色別零件名稱(PARTS NAME)	基本零件號碼(PARTS NO)	版數(VERSION)	RR132CA	PB242MA
1	TANK SET FUEL	17510-KBH-3150	0	RR132A	PB242A
2	COVER SET R SIDE	83540-KBH-3050-GM	0	RR132P	PB242P
3	COVER SET L SIDE	83640-KBH-3050-GM	0		
4	FENDER REAR	80100-KG7-0010	1		
5	WHEEL SET REAR	42600-KG7-3050	1	NH131MA	
6	PANEL ASSY REAR BRAKE	43000-KG7-8320	0	NH131A	
7	SEAT COMP DOUBLE	77200-KBH-E000-GM	0	TYPE A	
8	STRIPE R FUEL TANK	86223-KBH-E000-GM	0		
9	STRIPE L FUEL TANK	86243-KBH-E000-GM	0		
10	STRIPE SIDE COVER	86303-KBH-E000-GM	0		
11	MARK MODEL	87503-KBH-E000-AT	0		
12	EMB FUEL TANK R	87121-KBH-9000	0		
13	EMB FUEL TANK L	87122-KBH-9000	0		
14					
15					
16					
17					
18					
19					
20					
21					
22					
23					
24					
25					
26					
27					
28					
29					
30					
31					
32					
33					

生 產 日 期 (DATE OF STARTING-SALES)	1998.11.16	1998.11.16
停 產 日 期 (DATE OF ENDING-SALES)		

CONTENTS-ENGINE GROUP

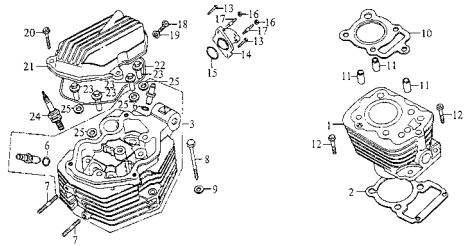
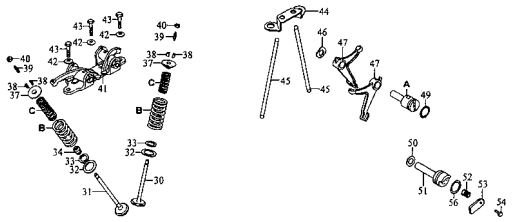
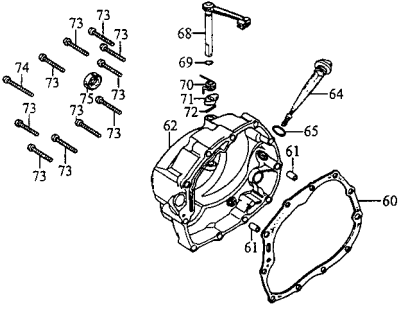
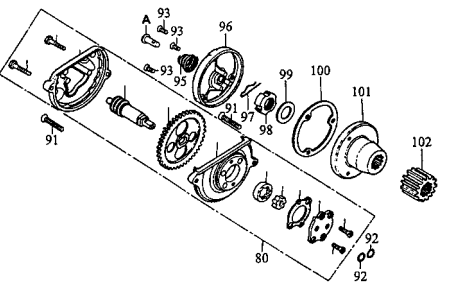
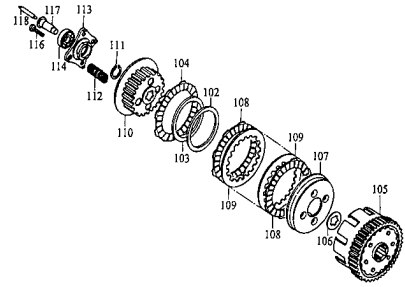
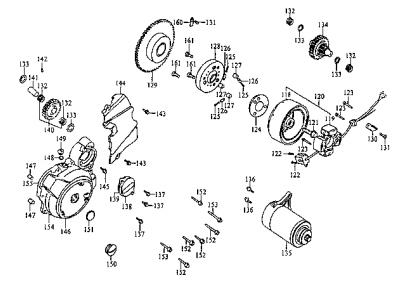
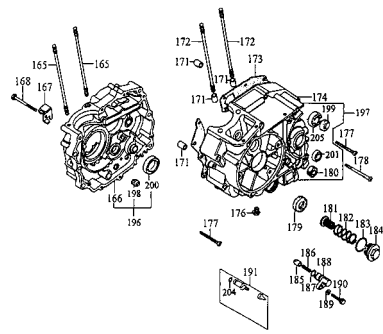
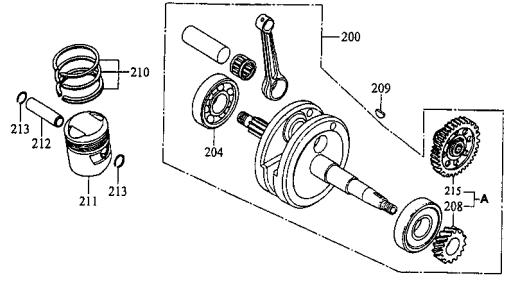
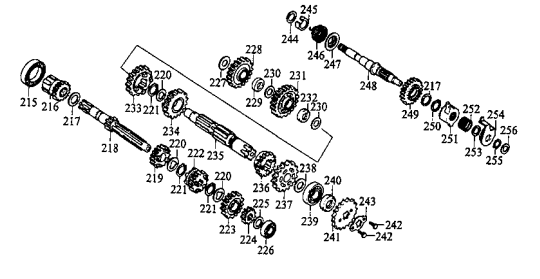
E1 Cylinder Head•Cylinder -15-	E2 Valve -19-	E3 Right Crankcase Cover -23-
		
E4 Oil Pump -25-	E5 Clutch -27-	E6 Generator• Starting Motor -29-
		
E7 Crankcase -35-	E8 Crankshaft•Piston -39-	E9 Transmission• Kick Starter -41-
		

CONTENTS-ENGINE GROUP

E10 Gearshift Drum•Gearshift Spindle -47-

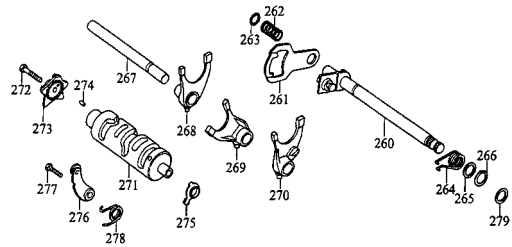

E11 Carburetor -49-

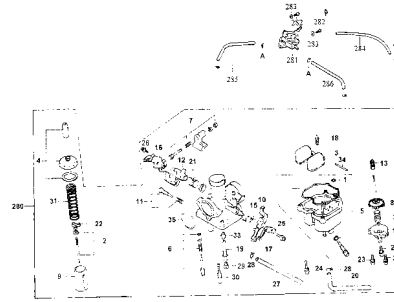

CONTENTS-FRAME GROUP

F1 Lead Light -57-	F2 Speedometer -59-	F3 Cable•Switch•Master Cylinder -63-
F4 Handle Steering -67-	F5 Stem -69-	F6 Front Fender -71-
F7 Front Fork -73-	F8 Front Caliper -77-	F9 Front Wheel -79-

CONTENTS-FRAME GROUP

F10 Rear Brake Panel

-83-

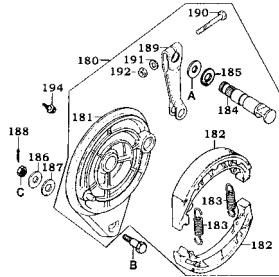

F11 Rear Wheel

-85-

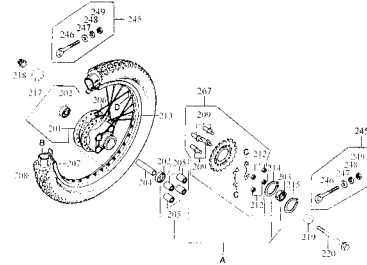

F12 Fuel Tank

-89-

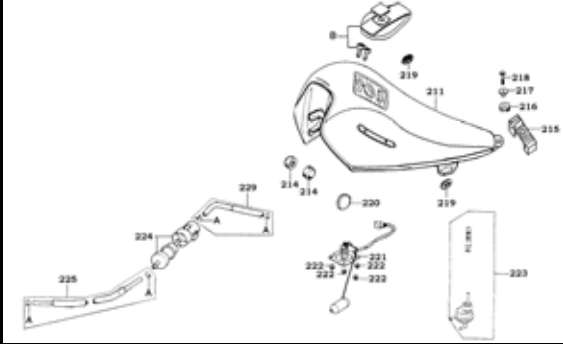

F13 Seat•Side Cover•Rear Grin

-91-

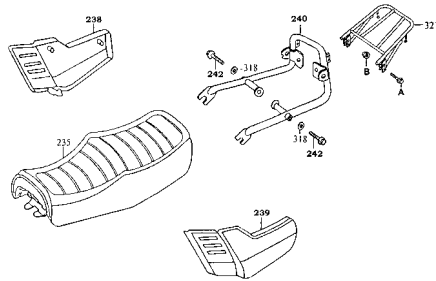

F14 Air Cleaner

-93-

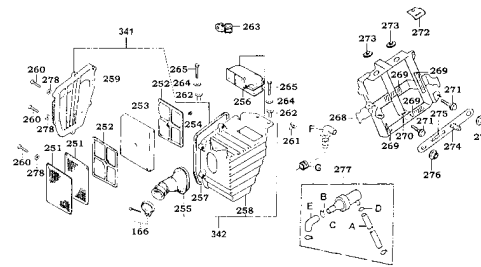

F15 Step Bar•Stand

-97-

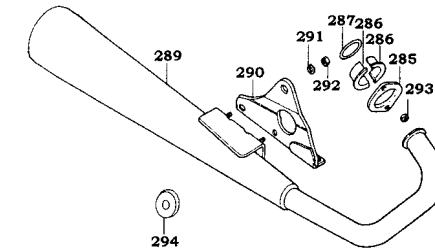

F16 Pedal•Stand

-99-

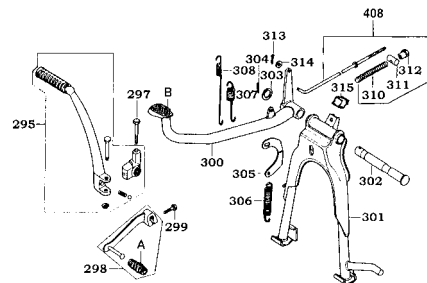

F17 Step

-103-

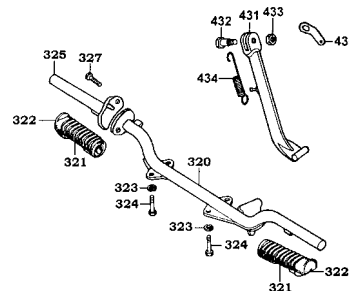

F18 Rear Fork•Chain Case

-105-

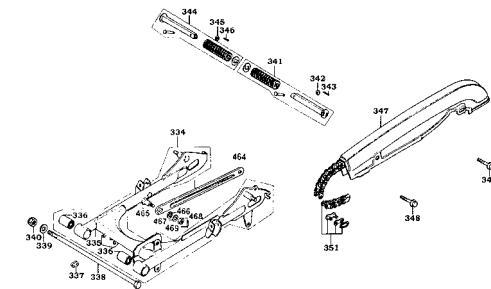

CONTENTS-FRAME GROUP

F19 Rear Cushion

-109-

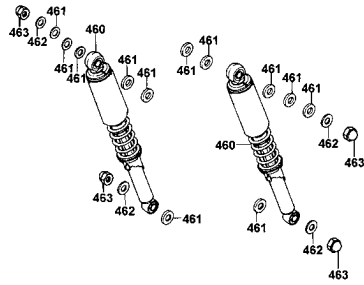

F20 Rear Fender

-111-

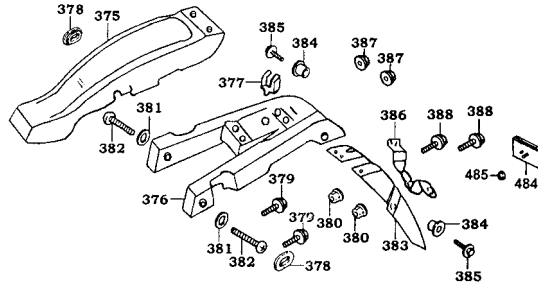

F21 Winker

-113-

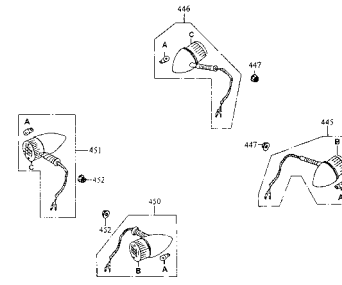

F22 Tail Light

-115-

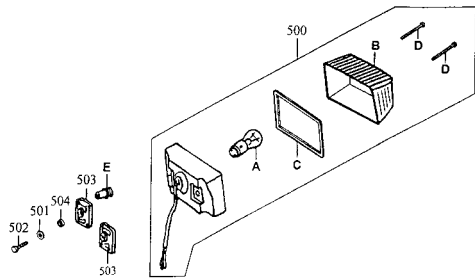

F23 Wire Harness

-117-

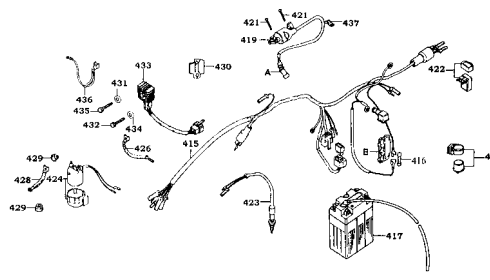

F24 Frame Body

-121-

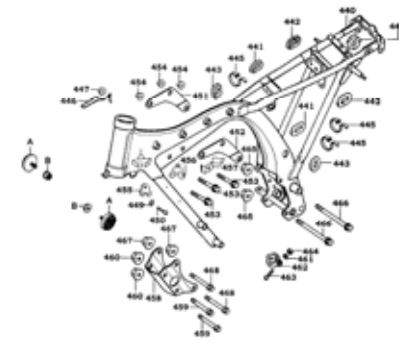

F25 Tool

-125-

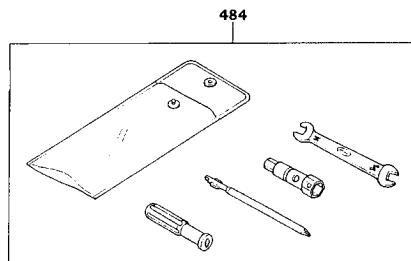

F26 Caution Label

-127-

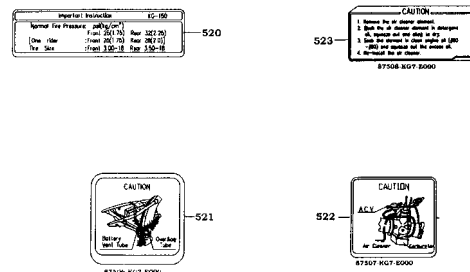

F27 Emblem•Stripe

-129-

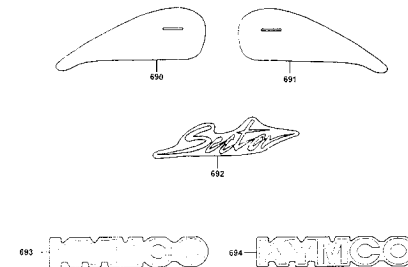

E 1 Cylinder ● Cylinder Head

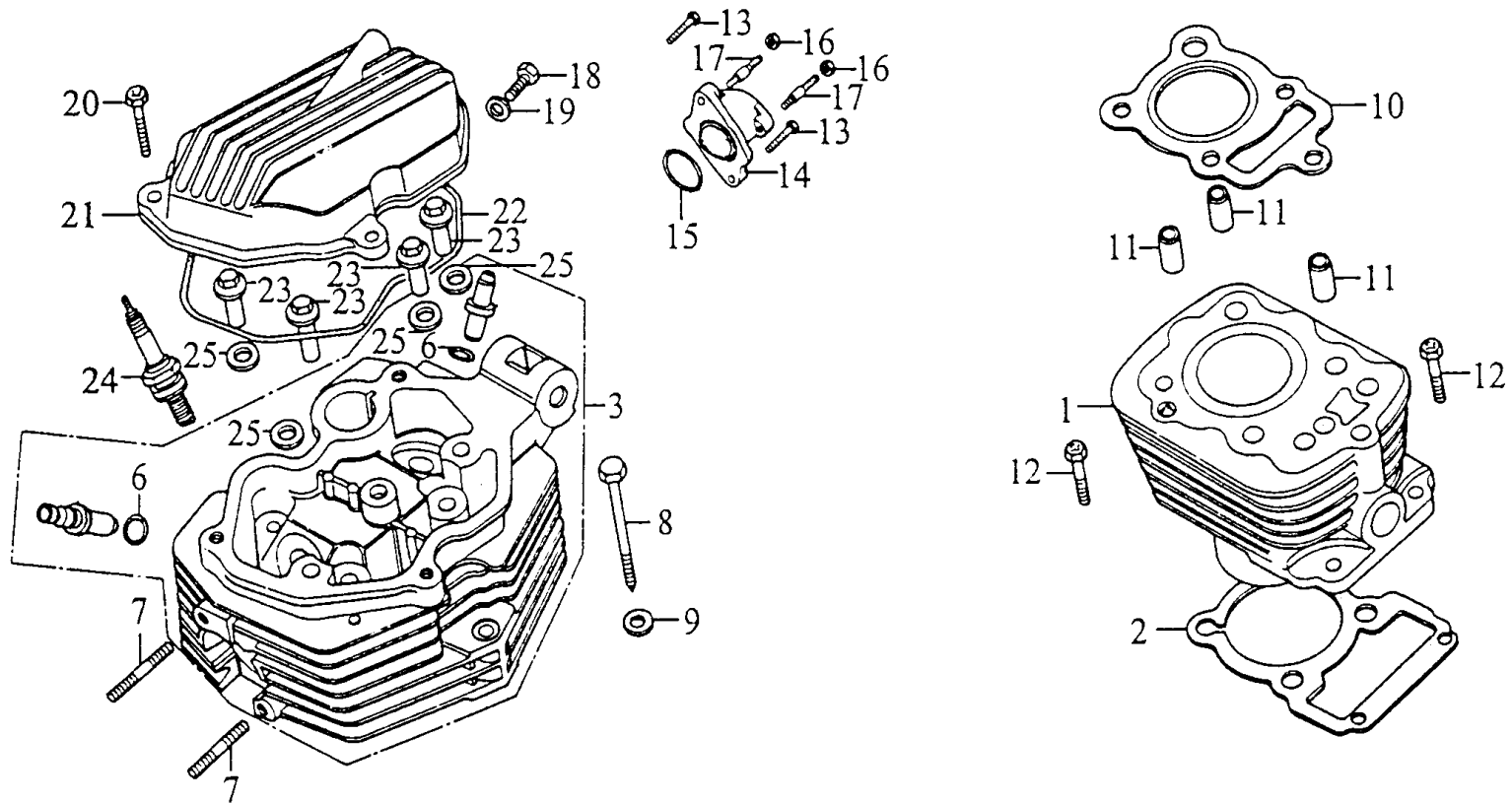

販賣記號 Sales mark	項目 Ref no	零件號碼 Part no	版數 Ver	英文名稱 Description	中文名稱 Chinese	需要用量 Regd no	參考價 Ref Price
*	1	12100-KAL-9000	4	CYLINDER COMP	汽缸	1	
*	2	12191-397-0010	0	GASKET CYLINDER	汽缸墊片	1	
*	3	12200-KE2-9820	2	HEAD COMP CYLN	汽缸頭	1	
*	6	91301-200-0010	0	O-RING 10*1.6	O環 10X1.6	2	
*	7	92700-06035-3E	0	BOLT STUD 6*35	雙頭螺絲 6X35	2	
*	8	90126-397-0010	0	BOLT HEX 8*79	螺絲 8X79	1	
*	9	90442-028-0010	0	WASHER SEALING 8M/M	華司 8MM	1	
*	10	12251-KAL-9000	2	GASKET CYLINDER HEAD	汽缸頭墊片	1	
*	11	94301-10200	0	DOWEL PIN 10*20	插銷	3	
*	12	90082-035-0110	0	BOLT HS 6MM	螺絲 6MM	2	
*	13	92000-06022-0H	0	BOLT HEX 6*22	螺絲 6X22	2	
*	14	16210-KG7-8300-M1	2	INSULATOR CARB COMP	汽化器絕緣管	1	
*	15	91302-200-0010	0	O-RING 33.5*3	O環 33.5X3	1	
*	16	94001-06080-0S	0	NUT HEX 6MM	螺帽 6MM	2	
*	17	92712-06028-0B	0	BOLT STUD 6*28	雙頭螺絲 6X28	2	
*	18	92000-06012-0H	0	BOLT HEX 6*12	螺絲 6X12	1	
*	19	90441-028-0110	0	6MM SEALING WASHER	封華司 6MM	1	
*	20	95701-06028-08	0	BOLT FLANGE 6*28	螺絲 6X28	3	
*	21	12311-KG7-0010	3	COVER CYLN HEAD	汽缸頭蓋	1	
*	22	12391-397-0100	2	PACKING CYLINDER HEAD	汽缸頭墊片	1	

E 1 Cylinder ● Cylinder Head

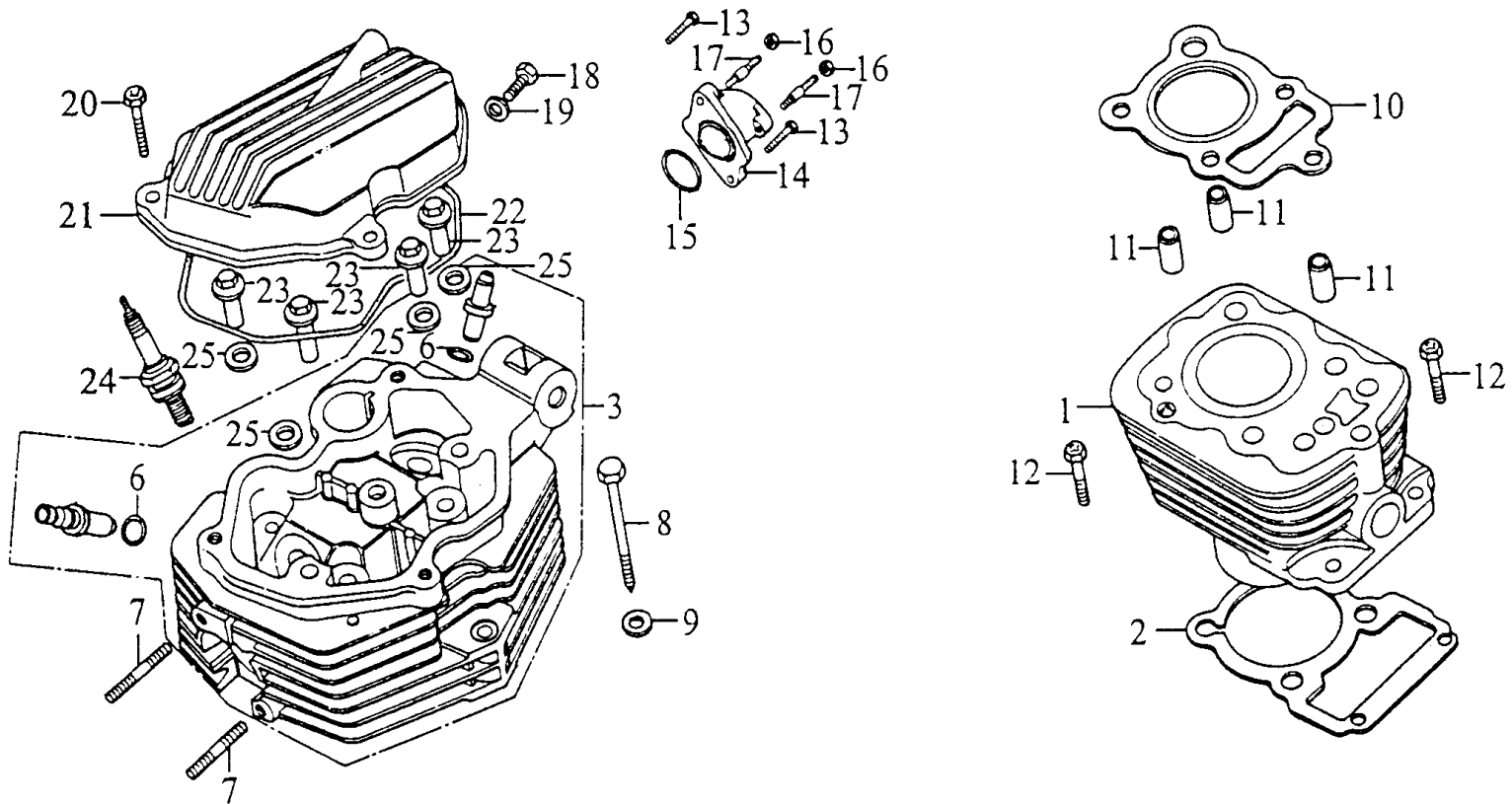

E 1

販賣記號	項目	零件號碼	版數	英 文 名 稱	中 文 名 稱	需要用量	參考價
Sales mark	Ref no	Part no	Ver	Description	Chinese	Regd no	Ref Price
*	23	90306-397-0010	0	NUT CYLINDER HEAD	螺帽	4	
*	24	98069-5771R	0	PLUG SPARK (DR8EA)	火星塞	1	
*	25	94102-12800	0	WASHER PLAIN 12MM	平華司 12MM	2	

E 2 Valve

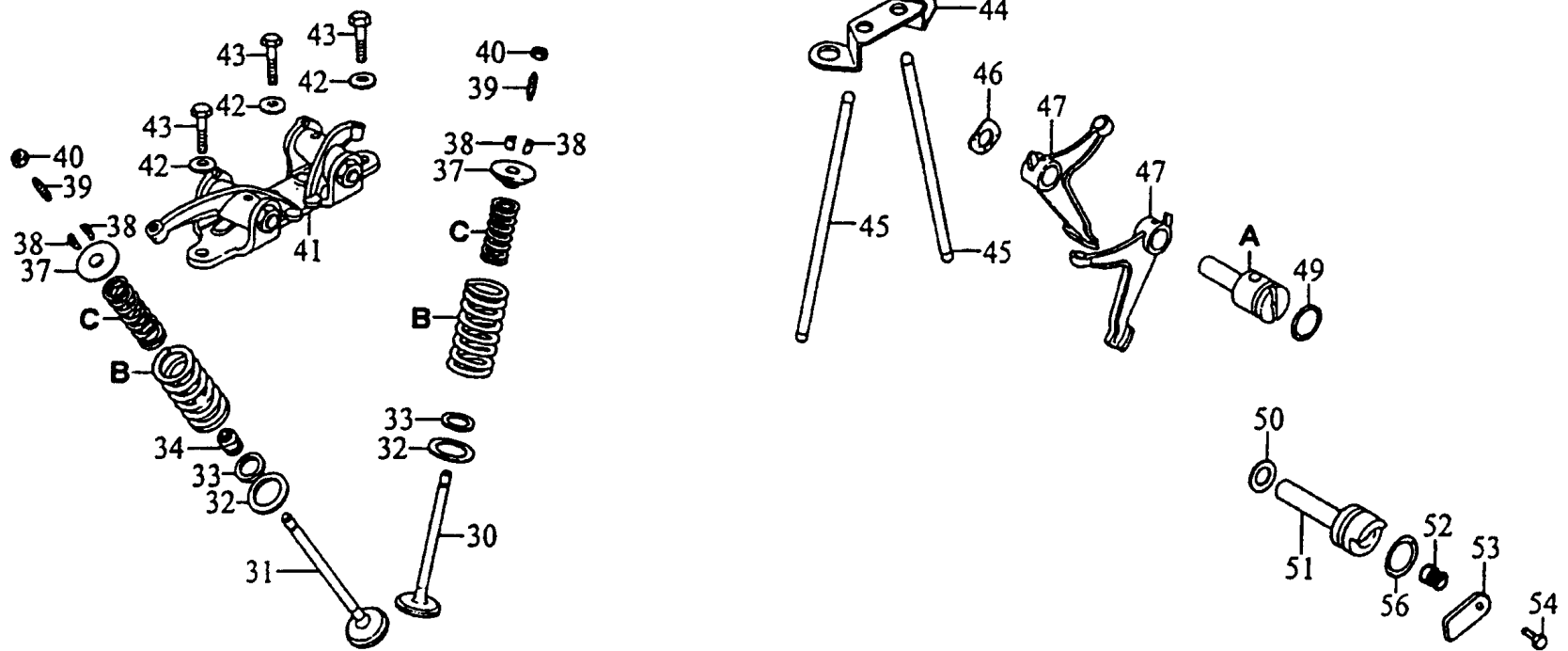

販賣記號 Sales mark	項目 Ref no	零件號碼 Part no	版數 Ver	英文名稱 Description	中文名稱 Chinese	需要用量 Regd no	參考價 Ref Price
*	30	14711-383-0000	0	VALVE INLET	進氣門閥	1	
*	31	14721-383-0000	0	VALVE EXHAUST	排氣門閥	1	
*	32	14775-107-0000	1	SEAT VALVE SPRING OUTER	汽門外彈簧座	2	
*	33	14776-107-0100	1	SEAT VALVE SPRING INNER	汽門內彈簧座	2	
*	34	12208-413-0040	0	SEAL VALVE STEM	門閥徑封	1	
*	37	14771-107-0200	2	RETAINER VLV SPG	門閥彈簧扣環	2	
*	38	14781-107-0200	1	COTTER VALVE	閥門鎖扣	4	
*	39	90012-415-0010	0	SCR TAPPET ADJG	樞軸調整螺帽	2	
*	40	90206-250-0010	0	NUT TAPPET ADJUSTING	挺桿調整螺帽	2	
*	41	14400-397-0200	3	HOLDER COMP RKR	搖臂座組	1	
*	42	90442-028-0010	0	WASHER SEALING 8M/M	華司 8MM	3	
*	43	90126-292-0010	0	BOLT FRONT BRAKE STOPER ARM	螺絲	3	
*	44	12215-397-0210	0	GUIDE PUSH ROD	推桿導板	1	
*	45	14440-397-0000	2	PUSH ROD	推桿	2	
*	46	90444-397-0010	0	WASHER WAVE 12MM	華司 12MM	1	
*	47	14421-397-0000	5	FOLLOWER CAM	從動凸輪	2	
*	48	91333-567-0200	0	O-RING 17*2.5	O環 17X2.5	1	
*	50	90428-958-0010	0	WASHER THRUST 14MM	平華司 14MM	1	
*	51	14423-KE2-9810	1	SHAFT CAM GEAR	凸輪齒輪軸	1	
*	52	14425-KG7-0000-M1	0	SPG CAM SHAFT	凸輪心軸彈簧	1	

E 2 Valve

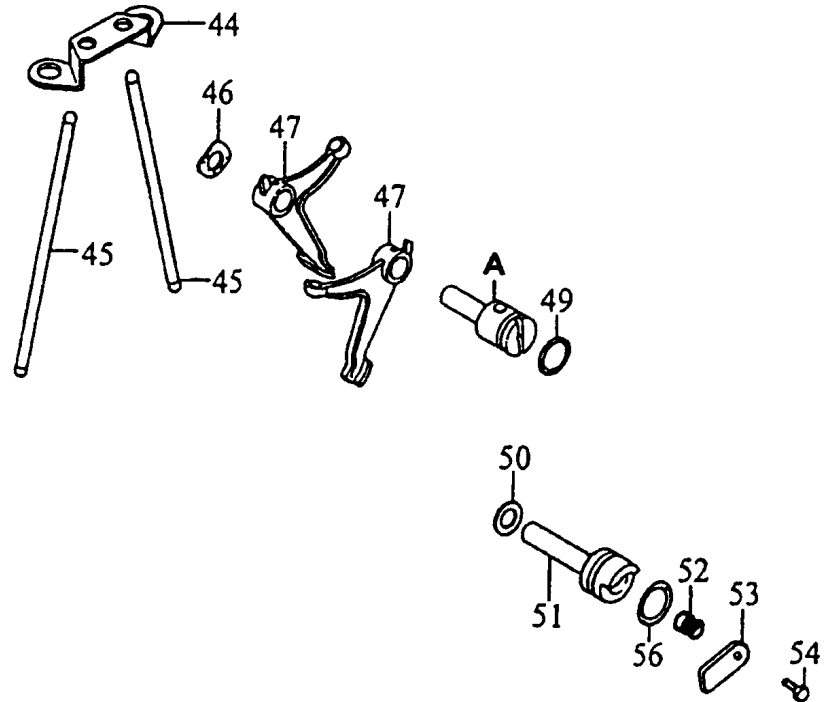
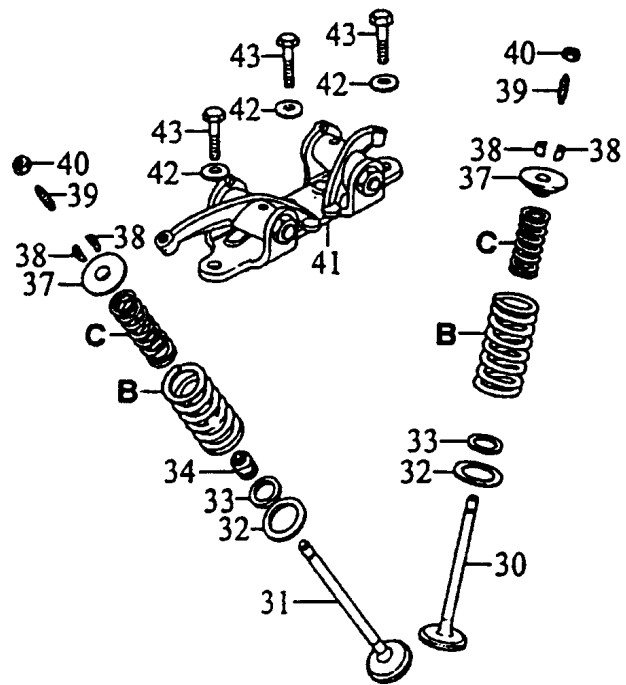

E 2

販賣記號 Sales mark	項目 Ref no	零件號碼 Part no	版數 Ver	英 文 名 稱 Description	中 文 名 稱 Chinese	需要用量 Regd no	參考價 Ref Price
*	53	14426-KE2-9800	0	PLATE SPG STOPPER	彈簧制止板	1	
*	54	96001-06012-08	0	BOLT FLANGE SH 6*12	凸緣螺栓	1	
*	56	91318-590-0010	0	O-RING 2.5*20	O環 2.5X20	1	
*	A	14422-397-0000	1	SHAFT CAM FOLLOWER	從動凸輪軸	1	
*	B	14751-324-0000	0	SPRING VALVE OUTER	門閥外彈簧	2	
*	C	14761-324-0000	0	SPRING VALVE INNER	門閥內彈簧	2	

E 3 Right Crankcase Cover

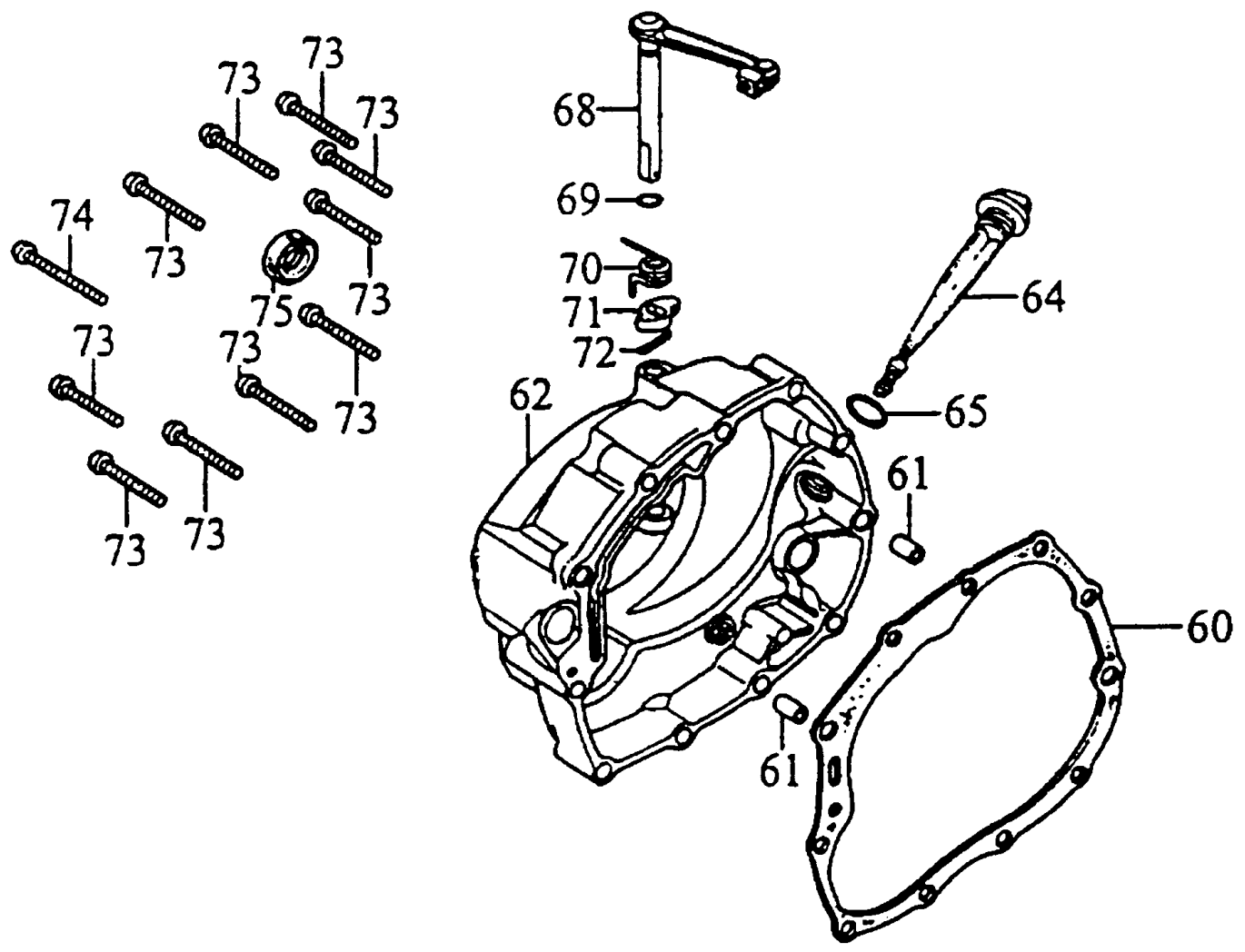

販賣記號 Sales mark	項目 Ref no	零件號碼 Part no	版數 Ver	英 文 名 稱 Description	中 文 名 稱 Chinese	需要用量 Regd no	參考價 Ref Price
*	60	11393-107-0210	0	GASKET RIGHT CRANK CASE COVER	右曲軸箱蓋墊片	1	
*	61	94301-08140	0	DOWEL PIN 8*14	插銷	2	
*	62	11330-KE2-9810	3	COVER COMP R CRANK CASE	右曲軸箱蓋	1	
*	64	15650-383-0000	0	GAUGE OIL LEVEL	量油尺	1	
*	65	91307-035-0010	0	O RING 18*3	O環 18X3	1	
*	68	22810-365-0010	0	LEVER COMP CLUTCH	離合器拉桿	1	
*	69	91301-027-0000	2	O-RING 6.8*1.9	O環 6.8X1.9	1	
*	70	22816-355-0000	1	SPRING CLUTCH LEVER	彈簧	1	
*	71	22821-355-0010	0	CAM CLUTCH LIFTER	拉桿舉升凸輪	1	
*	72	94201-20150	0	PIN SPLIT 2*15	插銷	1	
*	73	96001-06040-08	0	BOLT FLANGE SH 6*40	凸緣螺栓	10	
*	74	96001-06050-08	0	BOLT FLANGE SH 6*50	凸緣螺栓	1	
*	75	91204-259-0060	0	OIL SEAL 16*28*7	油封 16X28X7	1	

E 4 Oil Pump

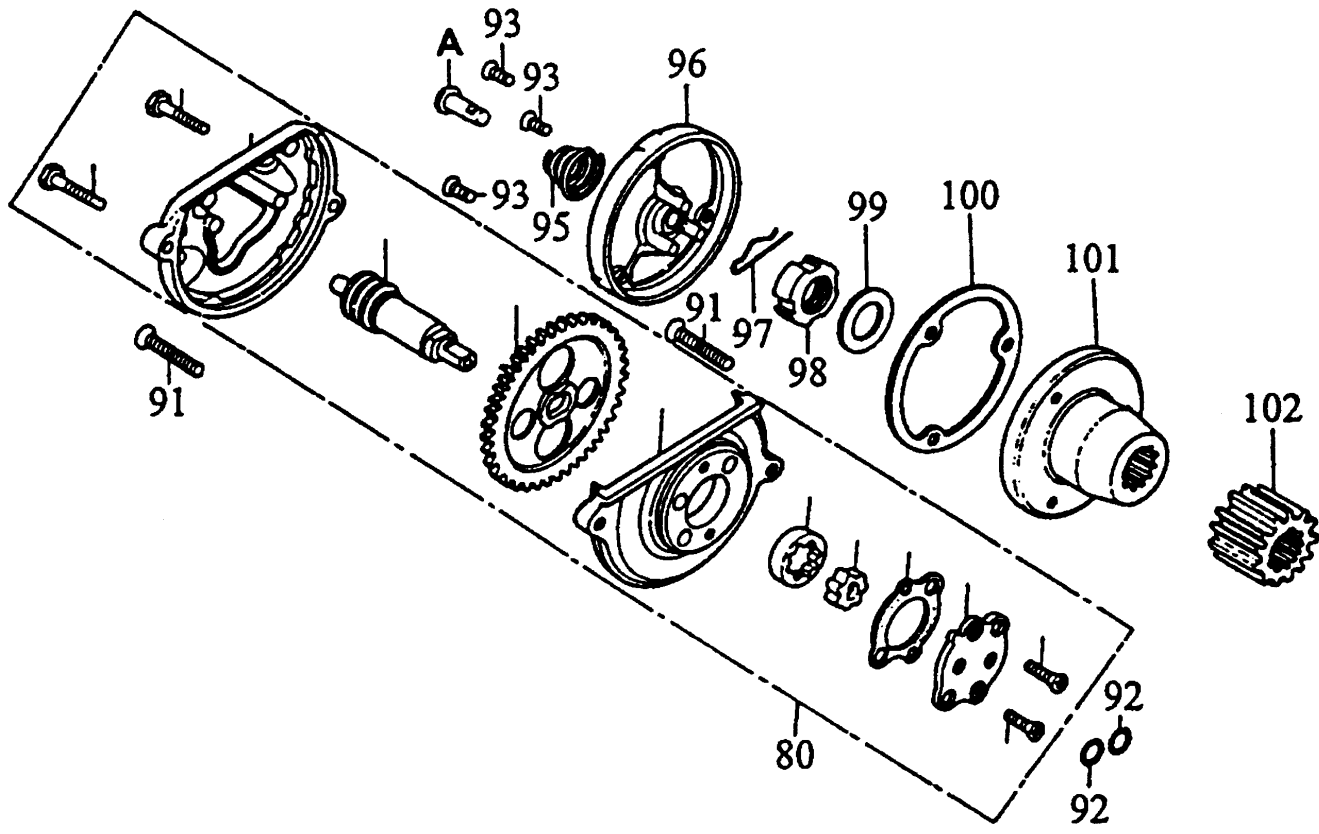

販賣記號 Sales mark	項目 Ref no	零件號碼 Part no	版數 Ver	英文名稱 Description	中文名稱 Chinese	需要用量 Regd no	參考價 Ref Price
*	80	15100-383-8720	1	OIL PUMP ASSY	油泵	1	
*	91	90101-440-0010	0	SCREW FLAT 6*30	螺絲 6X30	2	
*	92	91304-107-0010	0	O-RING 9.4*2.4	O環 9.4X2.4	2	
*	93	93700-05012-0H	0	SCREW OVAL 5*12	螺絲 5X12	3	
*	95	15446-107-0000	0	SPRING OIL THROUGH	通油器彈簧	1	
*	96	15436-107-0000	1	CAP OIL FILTER ROTOR	轉子蓋	1	
*	97	94251-08000	0	PIN COCK 8MM	插銷	1	
*	98	90231-200-0110	1	NUT LOCK 16MM	螺帽 16M M	1	
*	99	15451-107-0000	0	WASHER LOCK OIL FILTER ROTOR	華司	1	
*	100	15459-107-0000	0	GASKET OIL FILTER ROTOR CAP	轉子墊片	1	
*	101	15430-440-0300	0	ROTER COMP OIL FILTER	轉子	1	
*	102	23121-383-0010	0	GEAR PRIMARY DRIVE	驅動初齒輪	1	
*	A	15441-107-0000	0	THROUGH OIL	通油器	1	

E 5 Clutch

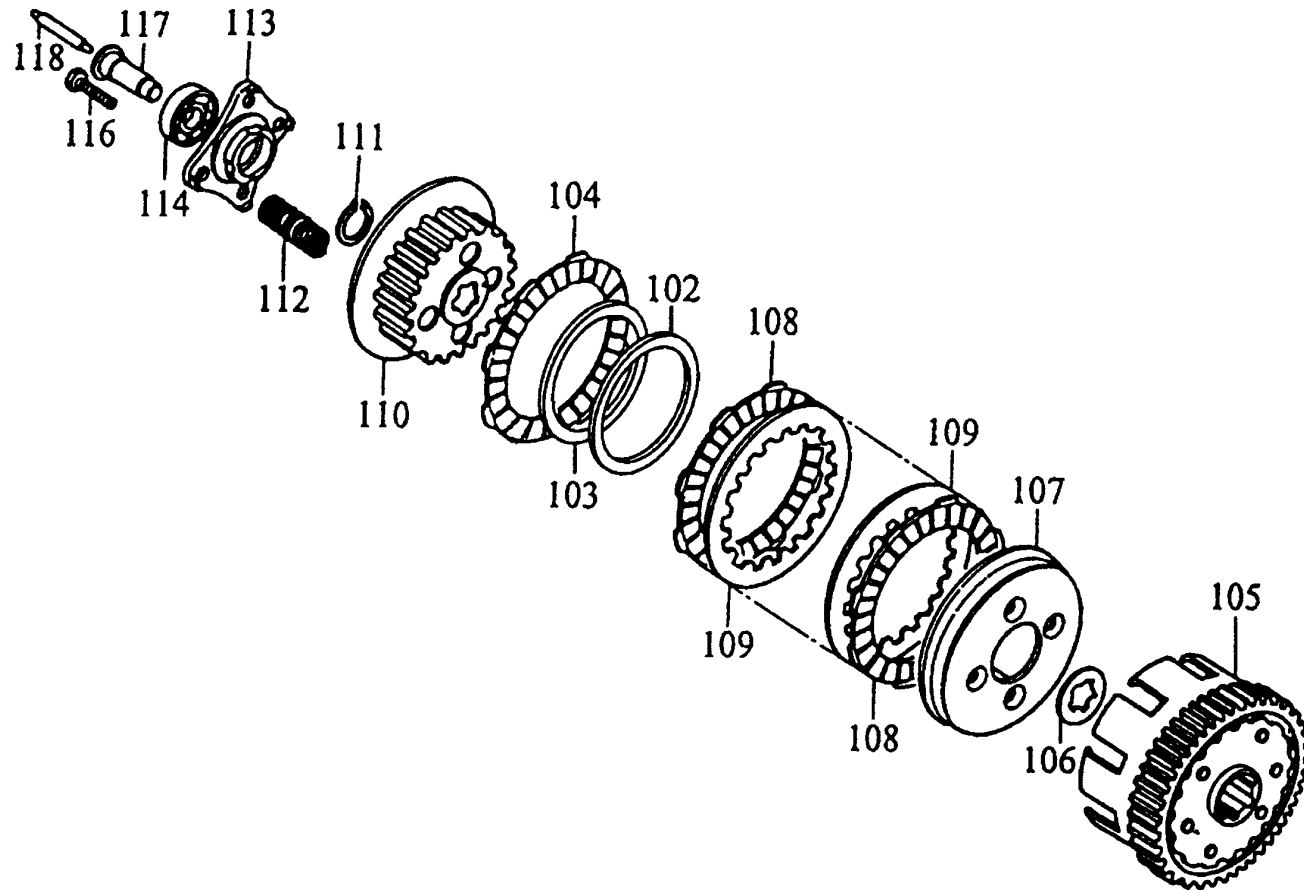

販賣記號 Sales mark	項目 Ref no	零件號碼 Part no	版數 Ver	英 文 名 稱 Description	中 文 名 稱 Chinese	需要用量 Regd no	參考價 Ref Price
*	102	22402-KAK-9000	1	SPG ADJUSTER	調節彈簧	1	
*	103	22125-KAK-9000	1	SEAT ADJUSTER SPG	調節彈簧座圈	1	
*	104	22202-KAK-9000	0	DISK CLUTCH FRICTION	離合器摩擦板	1	
*	105	22100-324-0010	3	OUTER COMP CLUTCH	離合器外套	1	
*	106	90461-107-0010	0	WASHER SPLINE 20MM	華司 20MM	1	
*	107	22350-107-0120	4	PLATE CLUTCH PRESSURE	離合器壓力板	1	
*	108	22201-KAK-9000	0	DISK CLUTCH FRICTION	離合器摩擦板	5	
*	109	22311-107-0000	2	PLATE CLUTCH	離合器板	4	
*	110	22121-107-0110	2	CENTER CLUTCH	離合器中心	1	
*	111	94510-20000	0	CIRCLIP EX 20	夾環	1	
*	112	95014-75110-M1	0	SPRING CLUTCH	離合器彈簧	4	
*	113	22361-107-0010	0	PLATE CLUTCH LIFTER	離合器舉升板	1	
*	114	96100-60010-00	0	BEARING RADIAL BALL 6001	軸承 6001	1	
*	116	95701-06022-08	0	BOLT FLANGE 6*22	螺絲	4	
*	117	22366-383-0010	0	GUIDE PIN CLUTCH LIFTER	舉升板導銷	1	
*	118	22850-355-0010	0	ROD CLUTCH LIFTER	離合器舉升連桿	1	

E 6 Generator Starting Motor

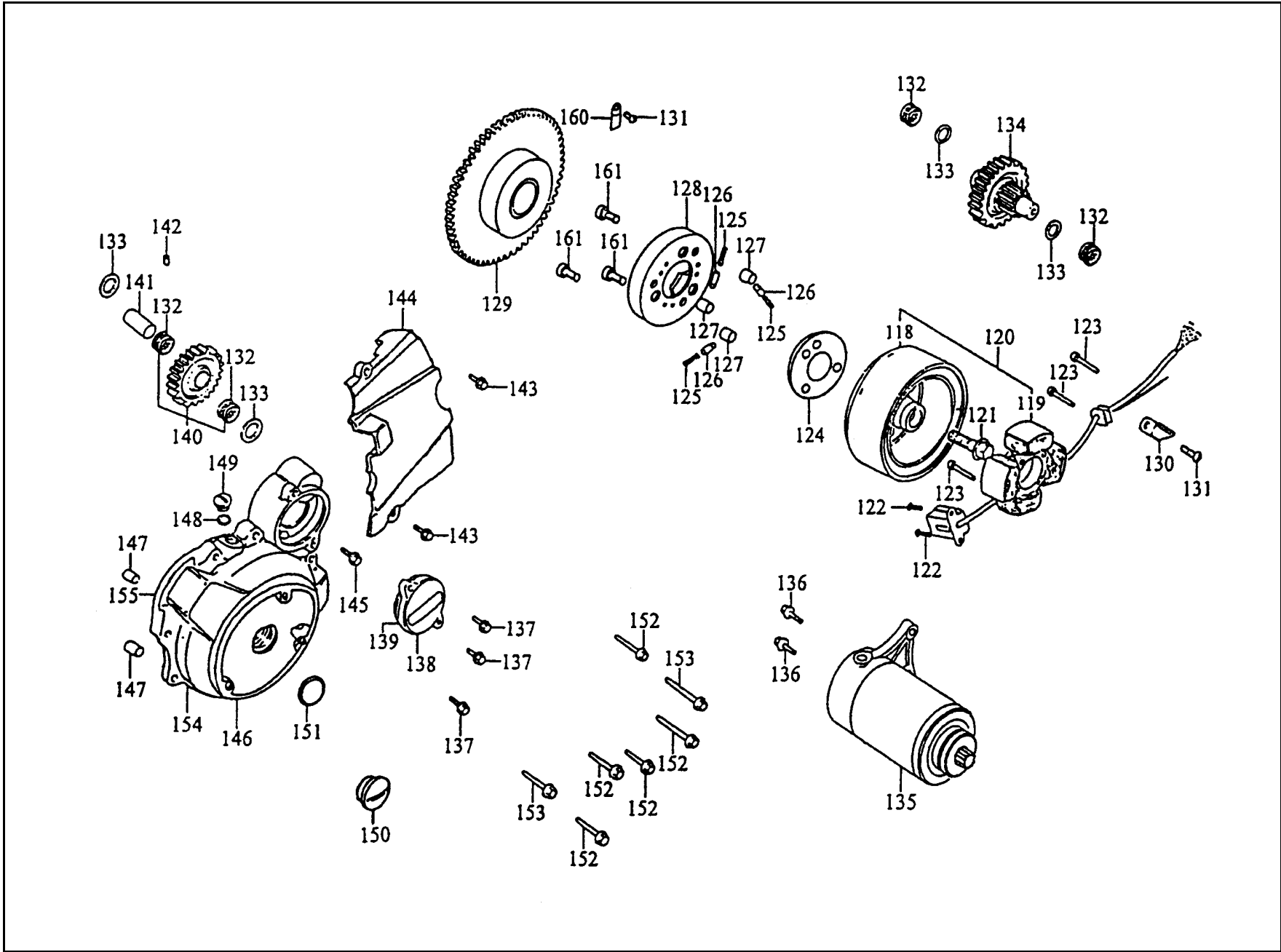

販賣記號 Sales mark	項目 Ref no	零件號碼 Part no	版數 Ver	英文名稱 Description	中文名稱 Chinese	需要用量 Regd no	參考價 Ref Price
*	118	31110-KE2-9600	1	FLYWHEEL COMP	飛輪	1	
*	118	31110-KE2-9600-M2	0	FLYWHEEL COMP	飛輪	1	
*	119	31120-KE2-9600	1	STATOR COMP	轉子線圈	1	
*	119	31120-KE2-9600-M2	1	STATOR COMP	轉子線圈	1	
	120	31100-KE2-9600	3	AC GEN ASSY	交流發電機	1	
	120	31100-KE2-9600-M2	1	AC GEN ASSY	交流發電機	1	
*	121	90023-KG7-0010	0	BOLT ROTOR SETTING	螺絲	1	
*	122	93500-05016-0H	0	SCREW PAN 5*16	螺絲 5*16	2	
*	123	92201-05025-0H	0	BOLT HEX 5*25	螺絲 5X25	3	
*	125	28125-426-0010	0	SPRING ROLLER STARTER CLUTCH	離合器滾子彈簧	3	
*	126	28126-323-9000	0	CAP STARTING ROLLER SPRING	滾子彈簧蓋	3	
*	127	91101-179-7110-M1	0	ROLLER 10*10	滾子 10*10	3	
*	128	28120-GY6-9600	2	OUTER COMP STARTING CLUTCH	離合器外套	1	
*	129	28110-KE2-9700	0	GEAR COMP STARTING DRIVEN	起動齒輪	1	
*	130	28117-KE2-9810	0	PLATE SET GEAR	齒輪板	1	
*	131	96001-06012-08	0	BOLT FLANGE SH 6*12	凸緣螺栓	2	
*	132	91021-148-0050	0	BEARING NEEDLE 1010	軸承 10X10	4	
*	133	90474-147-0010	0	WASHER 10.5MM	華司 10.5MM	4	
*	134	31241-KE2-9810	1	SHAFT STARTER GEAR	起動齒輪	1	
*	135	31200-KE2-9810	0	MOTOR ASSY STARTER	起動馬達	1	

E 6 Generator Starting Motor

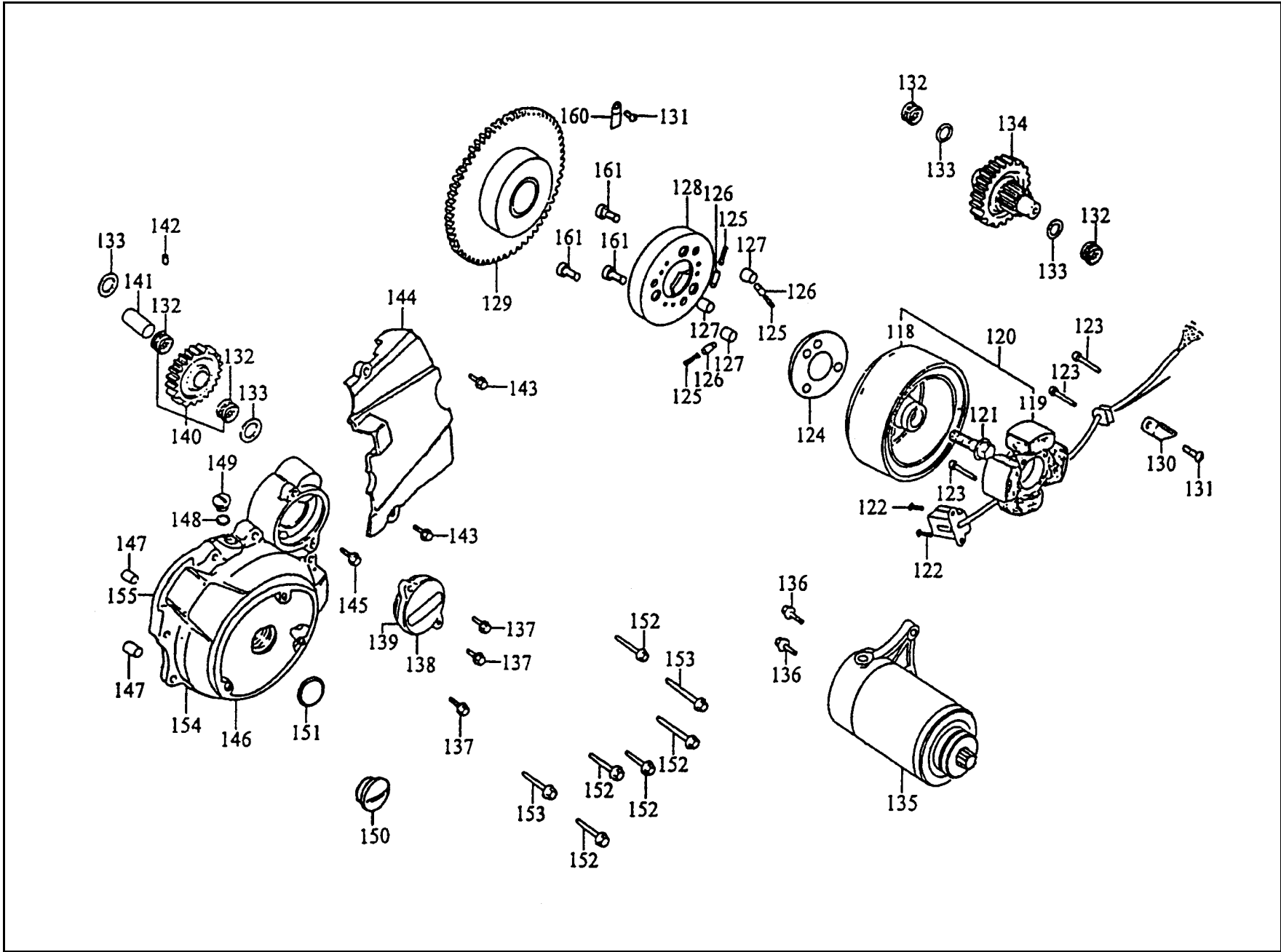

販賣記號 Sales mark	項目 Ref no	零件號碼 Part no	版數 Ver	英 文 名 稱 Description	中 文 名 稱 Chinese	需要用量 Regd no	參考價 Ref Price
*	136	96001-06028-08	0	BOLT FLANGE SH 6*28	凸緣螺栓	2	
*	137	96001-06020-08	0	BOLT FLANGE SH 6*20	凸緣螺栓	3	
*	138	11355-KG7-9020	0	COVER REDUCTION GEAR	減速齒輪蓋	1	
*	139	91359-371-0040	0	O-RING 63*3.0	O環 63X3	1	
*	140	28130-KE2-9810	0	GEAR COMP REDUCTION	減速齒輪	1	
*	141	28132-KG7-0010	0	SHAFT REDUCTION GEAR	減速齒輪軸	1	
*	142	30905-216-0010	0	KNOCK PIN 3*5.2	固定銷 3X5.2	1	
*	143	96001-06028-08	0	BOLT FLANGE SH 6*28	凸緣螺栓	2	
*	144	11361-KG7-0010	3	COVER LEFT REAR CRANK CASE	左曲軸箱後蓋	1	
*	145	96001-06025-08	0	BOLT FLANGE SH 6*25	凸緣螺栓	1	
*	146	11341-KE2-9810	7	COVER LEFT CARNK CASE	左曲軸箱蓋	1	
*	147	94301-10140	0	PAN A DOWEL 10*14	定位銷 10X14	2	
*	148	91303-377-0010	0	O-RING 13.8*2.5	O環 13.8X2.5	1	
*	149	90084-KG7-C000	0	CAP ACG	A.C.G. 蓋	1	
*	150	90087-428-C000	0	CAP ASSY 30MM	蓋 30MM	1	
*	151	91302-567-0030	0	O-RING 27.4*2.4	O環 27.4X2.4	1	
*	152	96001-06050-08	0	BOLT FLANGE SH 6*50	凸緣螺栓	2	
*	153	96001-06040-08	0	BOLT FLANGE SH 6*40	凸緣螺栓	5	
*	155	11395-KG7-0010	1	GASKET LEFT CRANK CASE	左曲軸箱蓋墊片	1	
*	160	32976-107-0010	0	CLAMPER WIRE HARNESS	配線固定夾	1	

E 6 Generator Starting Motor

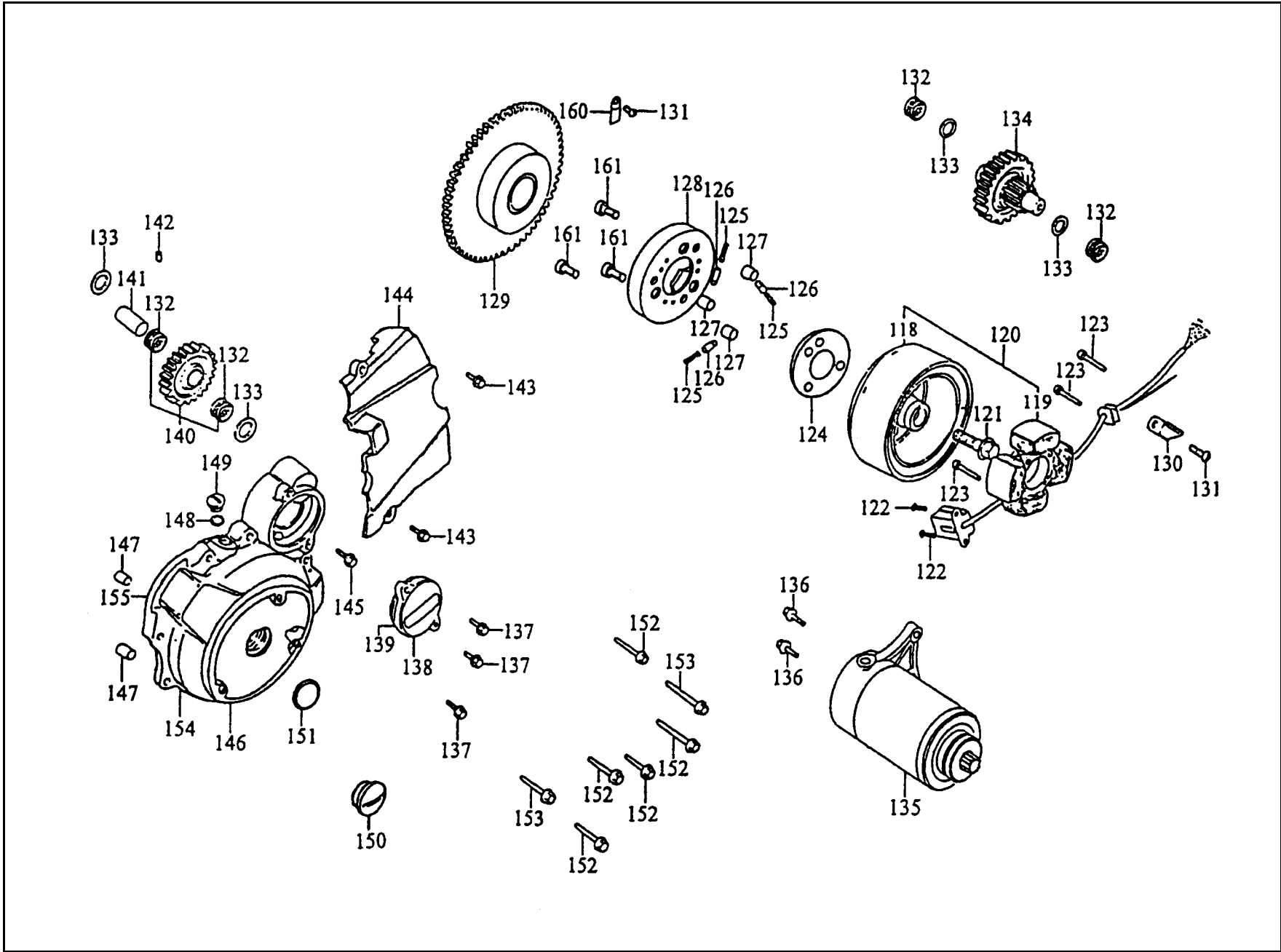

E 6

販賣記號	項目	零件號碼	版數	英 文 名 稱	中 文 名 稱	需要用量	參考價
Sales mark	Ref no	Part no	Ver	Description	Chinese	Regd no	Ref Price
*	161	96600-08015-10	1	SOCKET BOLT 8*15	螺絲	3	
*	162	90701-GY6-9600	0	PIN DOWEL 6*10	定位銷 6X10	1	

E 7 Crankcase

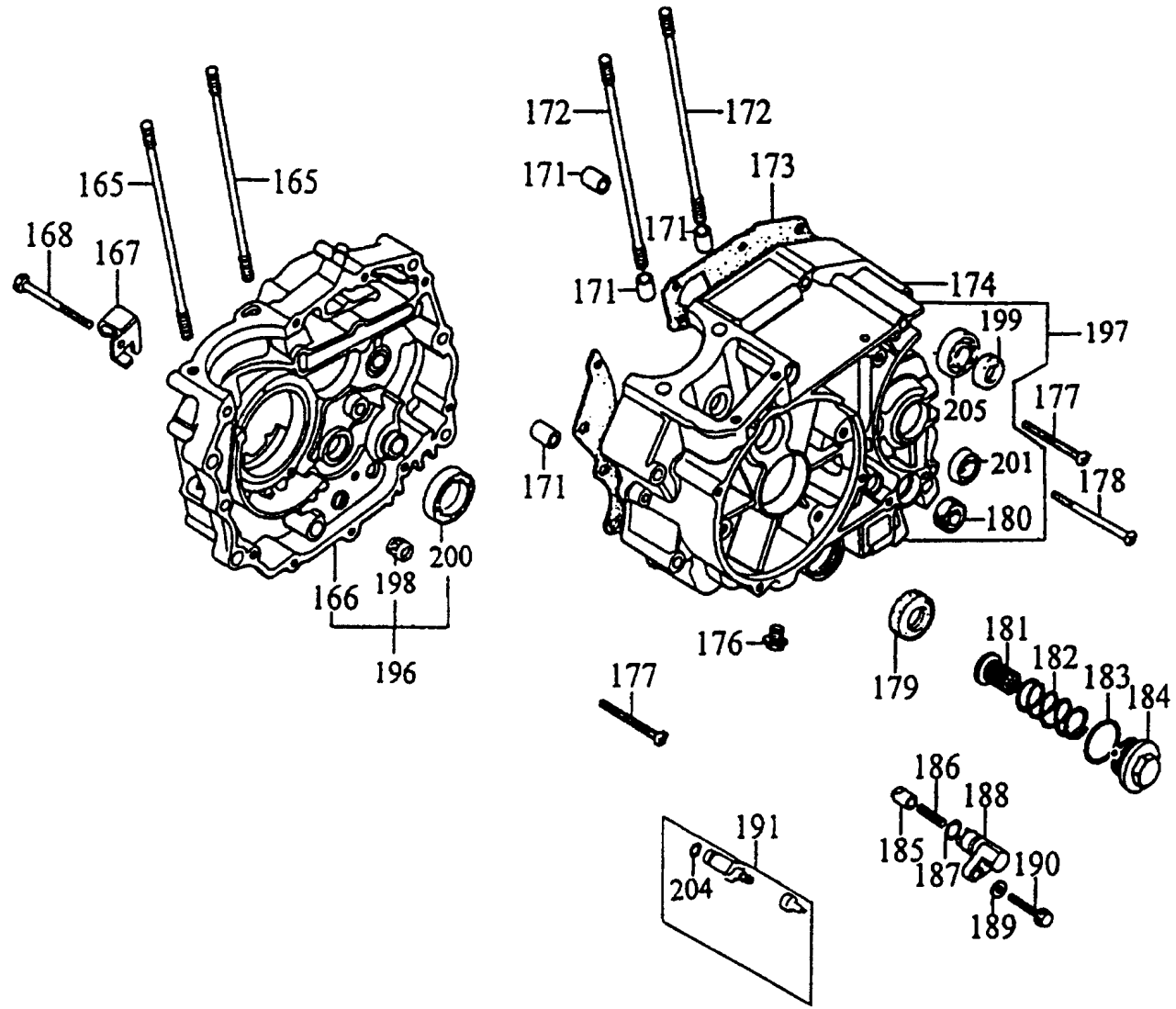

販賣記號 Sales mark	項目 Ref no	零件號碼 Part no	版數 Ver	英 文 名 稱 Description	中 文 名 稱 Chinese	需要用量 Regd no	參考價 Ref Price
*	165	90032-377-0110	0	STUD B CYLINDER 8*122	汽缸螺樁 B 8X122	2	
	166	11100-KG7-9010	1	CRANK CASE COMP RIGHT	右曲軸箱組	1	
*	167	22838-355-0010	0	HOLDER CLUTCH WIRE	離合導線固定座	1	
*	168	90081-355-0010	0	BOLT HS 6*55	螺絲 6X55	1	
*	171	94301-10140	0	PAN A DOWEL 10*14	定位銷 10X14	4	
	172	90034-397-0100	0	BOLT STUD CYLINDER B	汽缸雙頭螺絲 8X130	2	
*	173	11191-KG7-0010	0	GASKET CRANK CASE	曲軸箱墊片	1	
	174	11200-KE2-9810	1	CRANK CASE COMP LEFT	左曲軸箱組	1	
*	176	9052A-GY6-9500	0	BOLT ASSY DRAIN PLUG	洩油螺絲	1	
*	177	93500-06050-0R	0	SCREW PAN 6*50	螺絲 6*50	9	
	178	90001-397-0010	0	SCREW PAN 6*95	螺絲 6X95	1	
*	179	91205-393-0040	0	OIL SEAL 34*50*7	油封 34X50X7	1	
*	180	91206-286-0140	0	OIL SEAL 14*28*7	油封 14X28X7	1	
*	181	15421-107-0000	1	SCREEN OIL FILTER	濾油網	1	
*	182	15426-107-0000	0	SPRING OIL FILTER SCREEN	濾油網彈簧	1	
	183	91303-107-0000	1	O-RING 35*3.0	O環 35X3	1	
*	184	12361-107-0010	0	HOLDER CAP TAPPET ADJST	調節螺帽	1	
*	185	14521-397-0000	2	PLUG BRG PUSH	軸承推栓	1	
*	186	14531-397-0000	0	SPRING BEARING PUSH	軸承栓彈簧	1	
*	187	91319-300-0010	1	O-RING 13*2.5	O環 13X2.5	1	

E 7 Crankcase

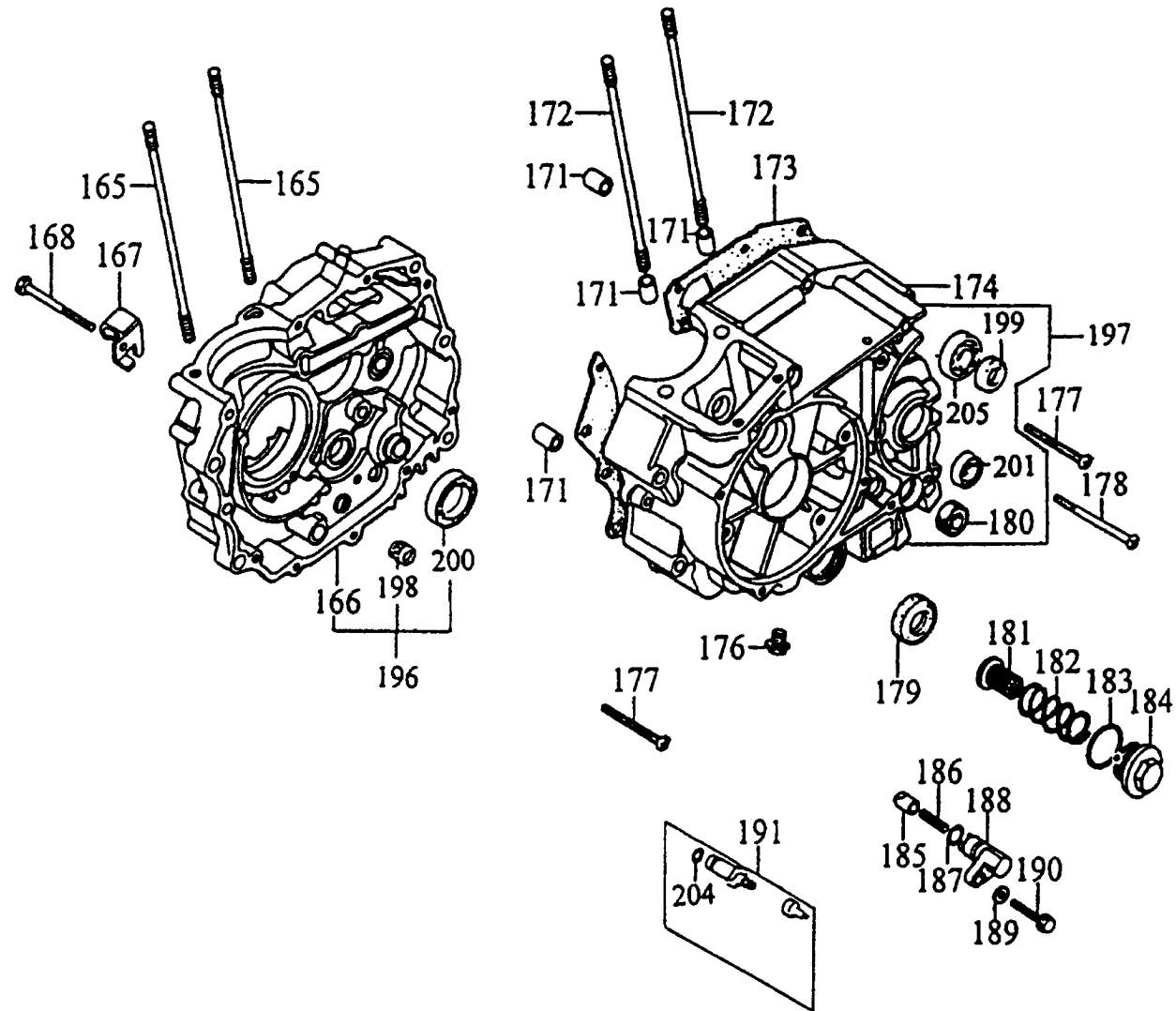

販賣記號 Sales mark	項目 Ref no	零件號碼 Part no	版數 Ver	英 文 名 稱 Description	中 文 名 稱 Chinese	需要用量 Regd no	參考價 Ref Price
*	188	14511-397-0000	3	HOLDER PUSH PLUG	推栓固定座	1	
*	189	90442-397-0010	0	WASHER SEALING 6MM	封華司	1	
*	190	95701-06025-08	0	BOLT FLANGE 6*25	螺絲	1	
*	191	3575A-001-0200	0	CONTACT SET NEVTRA	空檔燈開關組	1	
*	196	1110A-KG7-0200	2	CRANKCASE ASSY R	右曲軸箱組	1	
*	197	1120A-KE2-9810	1	CRANKCASE ASSY L	左曲軸箱組	1	
*	198	91106-383-0040	0	BRG NEEDLE 15MM	滾針軸承	1	
*	199	91201-030-0260	1	OIL SEAL 20*34*7	油封20*34*7	1	
*	200	96100-60060-00	0	BRG RADIAL BALL 6006	軸承6006	1	
*	201	96120-62020-00	0	BRG RADIAL BALL 6202Z	軸承6202	1	
*	204	91312-107-0010	0	O-RING 7*1.7	O環 7*1.7	1	
*	205	96100-62040-00	0	BRG RADIAL BALL 6204	軸承6204	1	

E 8 Crank Shaft●Piston

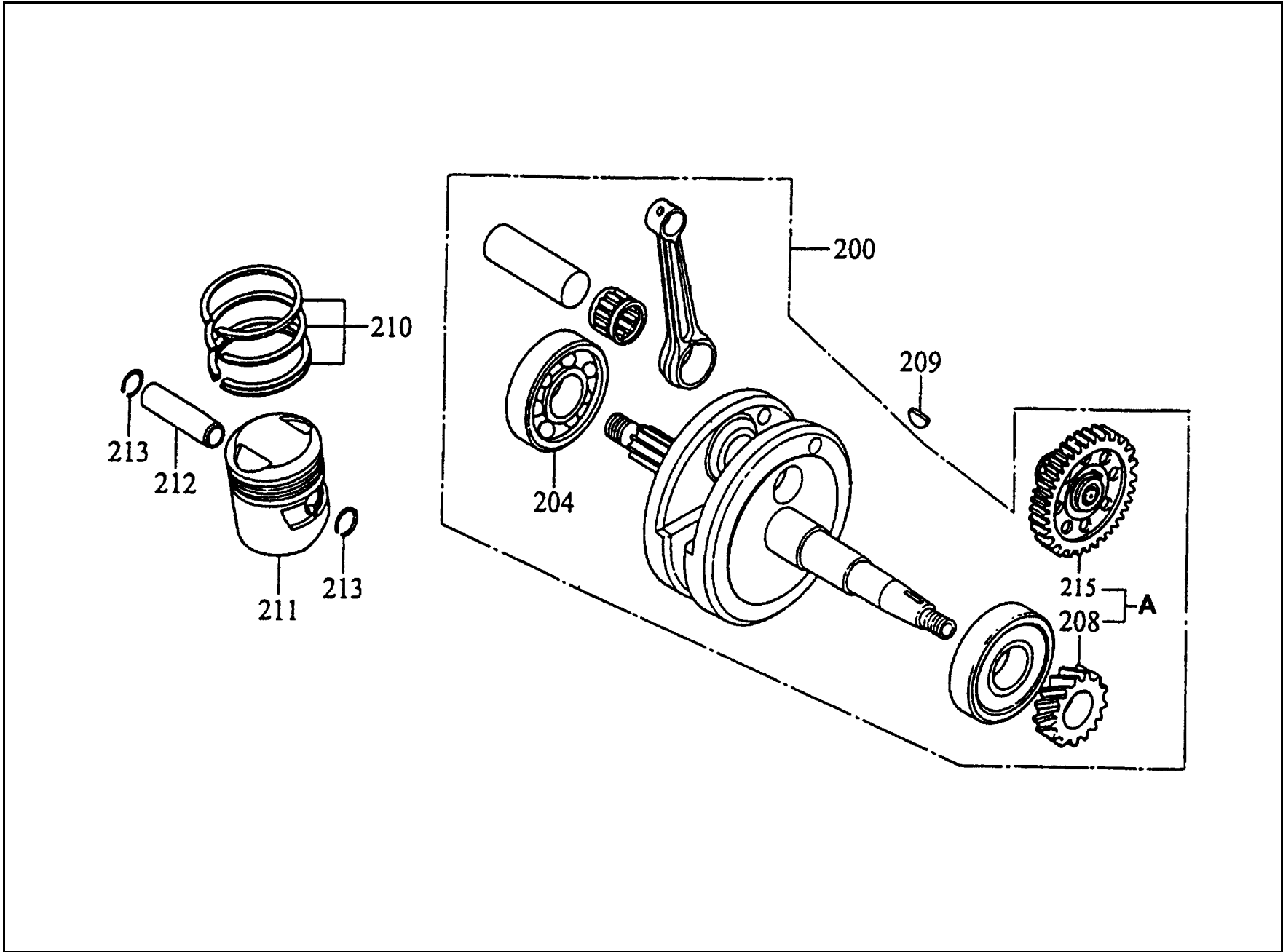

E 8

販賣記號 Sales mark	項目 Ref no	零件號碼 Part no	版數 Ver	英文名稱 Description	中文名稱 Chinese	需要用量 Regd no	參考價 Ref Price
*	200	13000-KG7-3050	0	CRANK SHAFT SET	曲軸	1	
*	204	91002-KB5-0040-M1	0	BRG BALL RADIAL 6328U	軸承6328U	1	
*	208	14311-397-3100	2	GEAR TIMING DRIVE	正時齒輪	1	
*	209	94401-25140-M1	0	WOODRUFF KET 25*14	月形固定片	1	
*	210	13011-383-6210	0	RING SET PISTON	活塞環組	1	
*	211	13101-383-5000	0	PISTON	活塞	1	
*	212	13111-440-0010	0	PIN PISTON	活塞銷	1	
*	213	94601-15000	0	CLIP PISTON 15MM	活塞環卡夾	2	
	215	14100-KE2-9000	0	CAMSHAFT COMP	凸輪軸	1	
*	A	1410A-KE2-9000	0	CAMSHAFT COMP GEAR TIMING	凸輪軸組	1	

E 9 Transmission ● Kick Starter

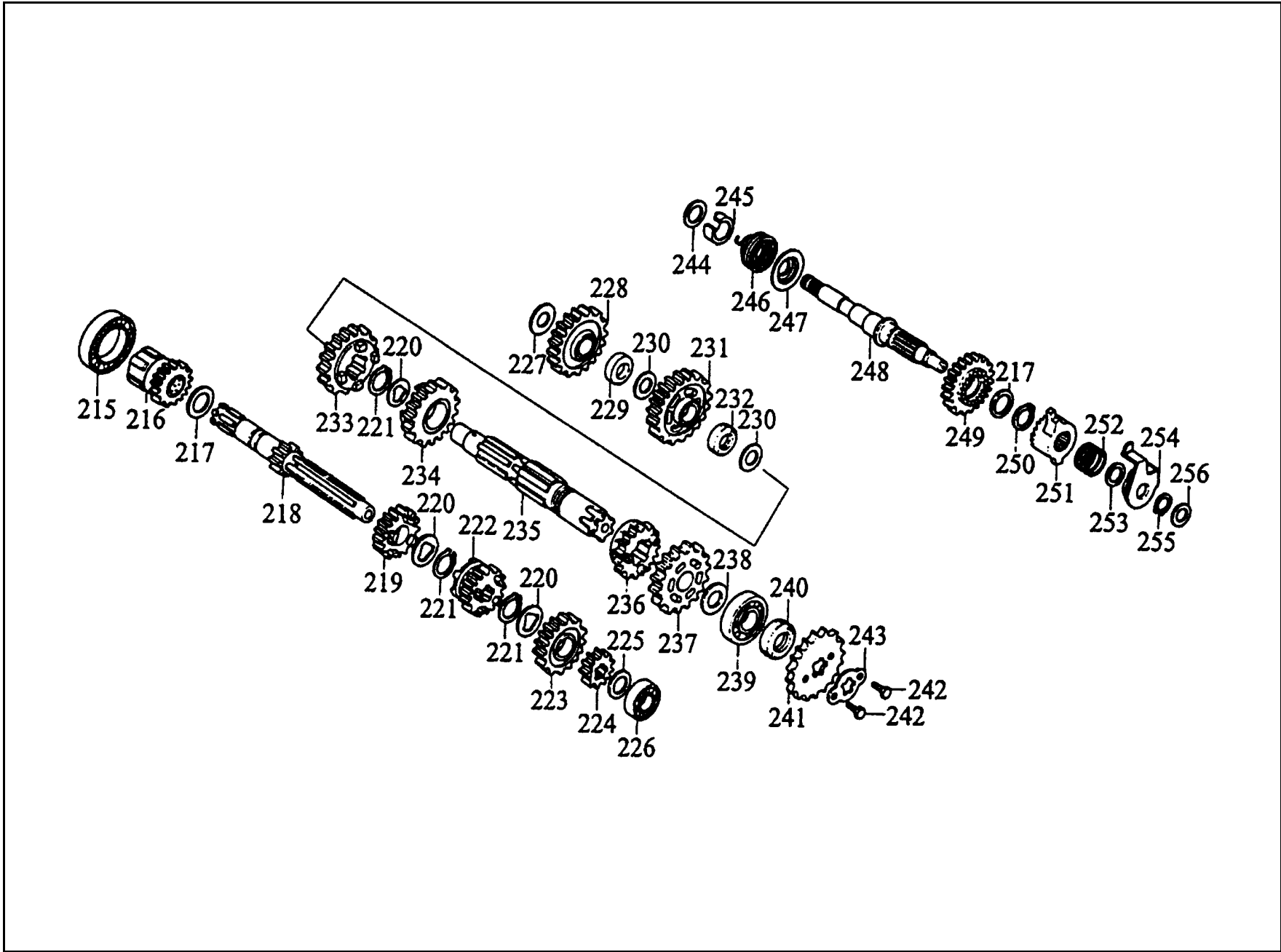

販賣記號 Sales mark	項目 Ref no	零件號碼 Part no	版數 Ver	英 文 名 稱 Description	中 文 名 稱 Chinese	需要用量 Regd no	參考價 Ref Price
*	215	96100-60060-00	0	BRG RADIAL BALL 6006	軸承 6006	1	
*	216	23520-383-0010	0	GEAR COMP STARTER (19T)	驅動最初齒輪	1	
*	217	90453-107-0020	0	WASHER THRUST 20M/M	華司 20MM	2	
*	218	23211-383-0010	0	SHAFT MAIN TRANSMISSION(13T)	主軸	1	
*	219	23461-439-0010	0	GEAR M-3 (20T)	主軸第三齒輪	1	
*	220	90455-107-0010	0	WASHER SPLINE 20M/M A	華司	3	
*	221	90605-200-0010	0	SET RING 20MM	固定環 20MM	3	
*	222	23481-439-0010	0	GEAR M-4 (23T)	主軸第四齒輪	1	
*	223	23501-KBH-E000-GM	1	GEAR MAIN SHAFT FIFTH	主軸第五齒輪	1	
*	224	23441-439-0010	0	GEAR M-2 (17T)	主軸第二齒輪	1	
*	225	90451-107-0000	1	WASHER THRUST 15M/M	華司	1	
*	226	96120-62020-00	0	BRG RADIAL BALL (6202Z)	軸承 6202Z	1	
*	227	90451-365-0010	0	WASHER THRUST 15M/M	華司	1	
*	228	23531-439-0010	0	GEAR ONLY IDLE STARTER(29T)	驅動最初惰齒輪	1	
*	229	23431-439-0010	0	COLLAR IDLE STARTER GEAR	起動惰齒輪軸環	1	
*	230	90452-107-0010	0	WASHER THRUST 16.5M/M	華司 16.5MM	2	
*	231	23426-439-3210	0	GEAR COUNTER SHAFT LOW(36T)	副軸第一齒輪	1	
*	232	23427-439-0010	0	COLLAR COUNTER SHAFT LOW GEAR	對軸低速齒輪軸環	1	
*	233	23471-439-0010	0	GEAR C-3 (28T)	副軸第三齒輪	1	
*	234	23491-439-0010	0	GEAR C-4 (26T)	副軸第四齒輪	1	

E 9 Transmission ● Kick Starter

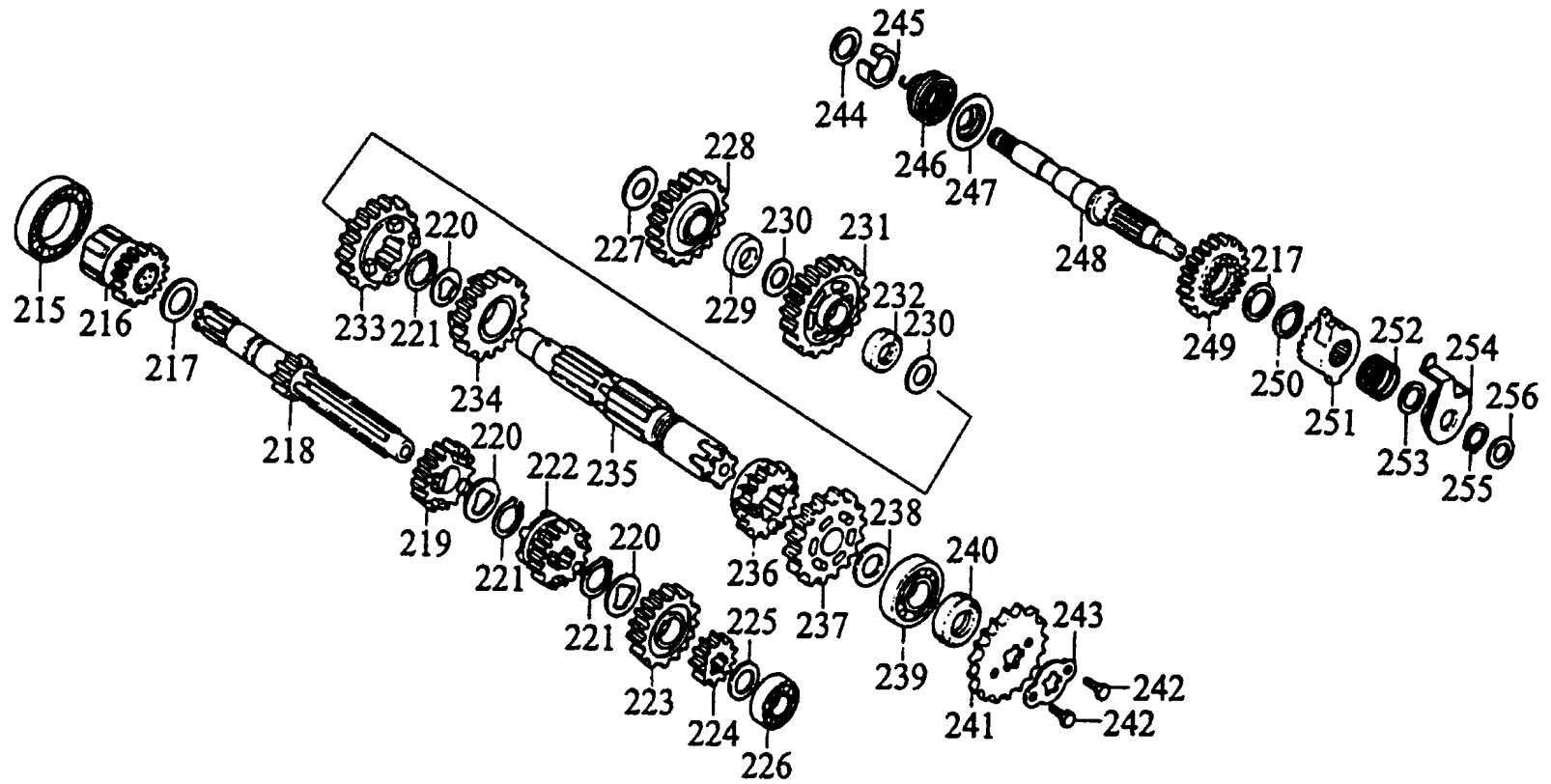

販賣記號 Sales mark	項目 Ref no	零件號碼 Part no	版數 Ver	英 文 名 稱 Description	中 文 名 稱 Chinese	需要用量 Regd no	參考價 Ref Price
*	235	23221-107-0210	1	SHAFT COUNTER TRANSMISSION	副軸	1	
*	236	23511-KBH-E000-GM	1	GEAR C-5	副軸第五齒輪	1	
*	237	23451-439-9010	0	GEAR C-2 (32T)	副軸第二齒輪	1	
*	238	90454-107-0010	0	WASHER THRUST 20MM B	華司 20MM	1	
*	239	96100-62040-00	0	BEARING BALL 6204	軸承 6204	1	
*	240	91201-030-0260	1	OIL SEAL 20*34*7	油封 20X34X7	1	
*	241	23801-324-0000	5	SPROCKET DRIVE(17T)	驅動鏈條齒輪	1	
*	242	92000-06010-0H	0	BOLT HEX 6*10	螺絲 6X1.0	2	
*	243	23811-KR3-6010	0	PLATE A2 FIXING	固定板 A2	1	
*	244	90462-107-0010	0	WASHER THRUST 16M/M	華司 16MM	1	
*	245	28262-397-0010	0	COLLAR KICK SPINDLE	起動臂軸套筒	1	
*	246	28261-397-0010	2	SPRING KICK STARTER	起動彈簧	1	
*	247	28263-397-0010	0	RETAINER STARTER SPRING	起動彈簧承座	1	
*	248	28251-397-0110	1	SPINDLE KICK STARTER	起動臂軸	1	
*	249	28211-397-0110	0	PINION KICK STARTER (19T)	起動小齒輪	1	
*	250	94510-20000	0	CIRCLIP EX 20	夾環	1	
*	251	28221-397-0210	0	RATCHET KICK STARTER	起動小齒輪掣子	1	
*	252	28253-397-0010	0	SPRING KICK STARTER RATCHET	起動臂彈簧	1	
*	253	90453-235-0010	0	WASHER THRUST 16MM	華司 16MM	1	
*	254	28270-397-0210	0	PLATE COMP RATCHET GUIDE	掣子導片	1	

E 9 Transmission ● Kick Starter

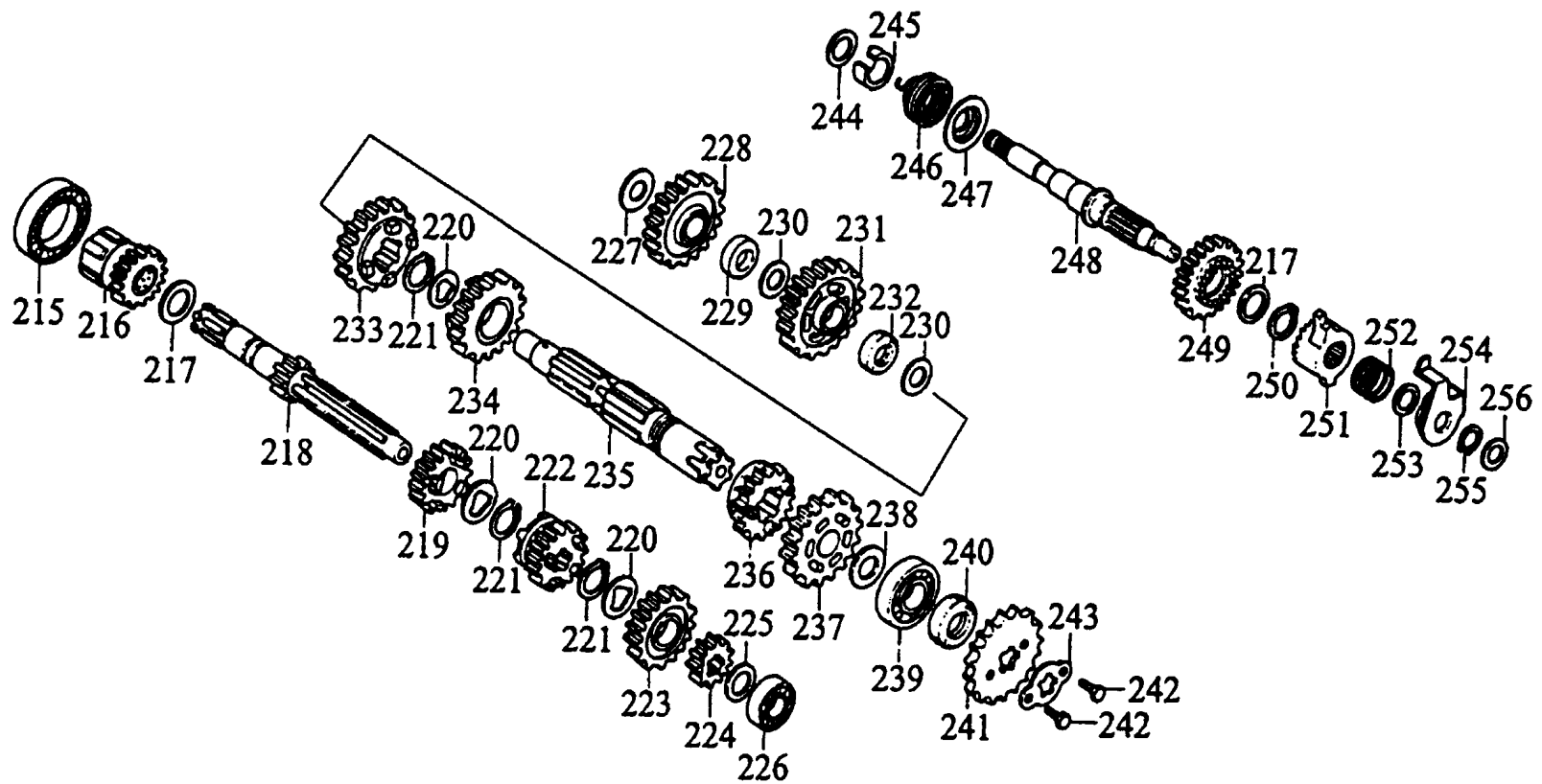

E 9

販賣記號	項目	零件號碼	版數	英 文 名 稱	中 文 名 稱	需要用量	參考價
Sales mark	Ref no	Part no	Ver	Description	Chinese	Regd no	Ref Price
*	255	94510-16000	0	CIR CLIP EXTERNAL	外環夾	1	
*	256	90459-107-0010	0	WASHER THRUST 12M/M	華司 12MM	1	

E 10 Drum Gear Shaft●Spindle Gear Shaft

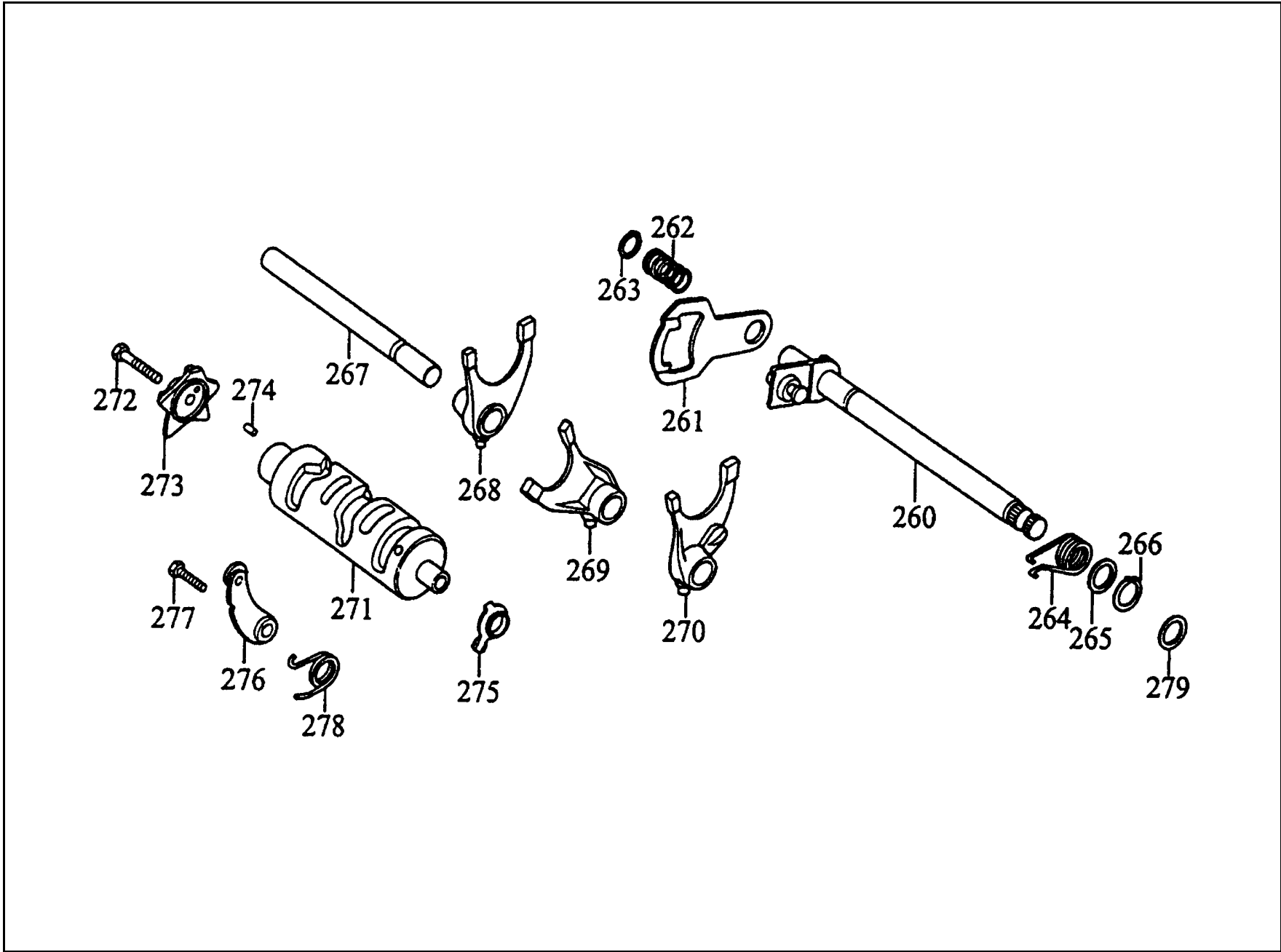

販賣記號 Sales mark	項目 Ref no	零件號碼 Part no	版數 Ver	英 文 名 稱 Description	中 文 名 稱 Chinese	需要用量 Regd no	參考價 Ref Price
*	260	24610-KC6-0010	1	SPINDLE COMP GEAR SHIFT	齒輪變換樞軸	1	
*	261	24621-107-7610	0	PLATE GEAR SHIFT	齒輪軸板	1	
*	262	24631-107-0010	0	SPRING GEAR SHIFT PLATE	齒輪軸彈簧	1	
*	263	94510-12000	0	CIR CLIP EXTERNAL 12	外環夾 12	1	
*	264	24651-398-9410	0	SPRING GEAR SHIFT RETURN	齒輪變換回轉彈簧	1	
*	265	90451-001-0010	0	WASHER THRUST 14M/M	華司 14MM	1	
*	266	94510-14000	0	CIR CLIP EXTERNAL 14	外環夾 14	1	
*	267	24241-107-0010	0	SHAFT GEAR SHIFT FORK GUIDE	變換叉樞軸	1	
*	268	24211-107-0020	0	FORK RIGHT GEAR SHIFT	齒輪變換右叉	1	
*	269	24231-107-0110	0	FORK CENTER GEAR SHIFT	齒輪變換中叉	1	
*	270	24221-355-0020	0	FORK LEFT GEAR SHIFT	齒輪變換左叉	1	
*	271	24301-KAK-9000	2	DRUM GEAR SHIFT	變換鼓	1	
*	272	92000-06020-0H	0	BOLT HEX 6*20	螺絲 6X20	1	
*	273	24411-KAK-9000	0	CAM GEAR SHIFT	齒輪變換凸輪	1	
*	274	96220-40100-M1	0	ROLLAR 4*10	滾銷 4X10	1	
*	275	35753-028-6020	0	ROTOR NEUTROL SWITCH	中立開關銅片	1	
*	276	24430-324-0010	1	STOPPER COMP GEAR SHIFT DRUM	齒輪軸板	1	
*	277	90023-GN2-0010	0	BOLT SEAT LOCK	螺絲	1	
*	278	24435-KAK-9000	0	SPRING SHIFT DRUM STOPPER	軸板彈簧	1	
*	279	90451-001-0010	0	WASHER THRUST 14M/M	華司 14MM	1	

E 11 Carburetor

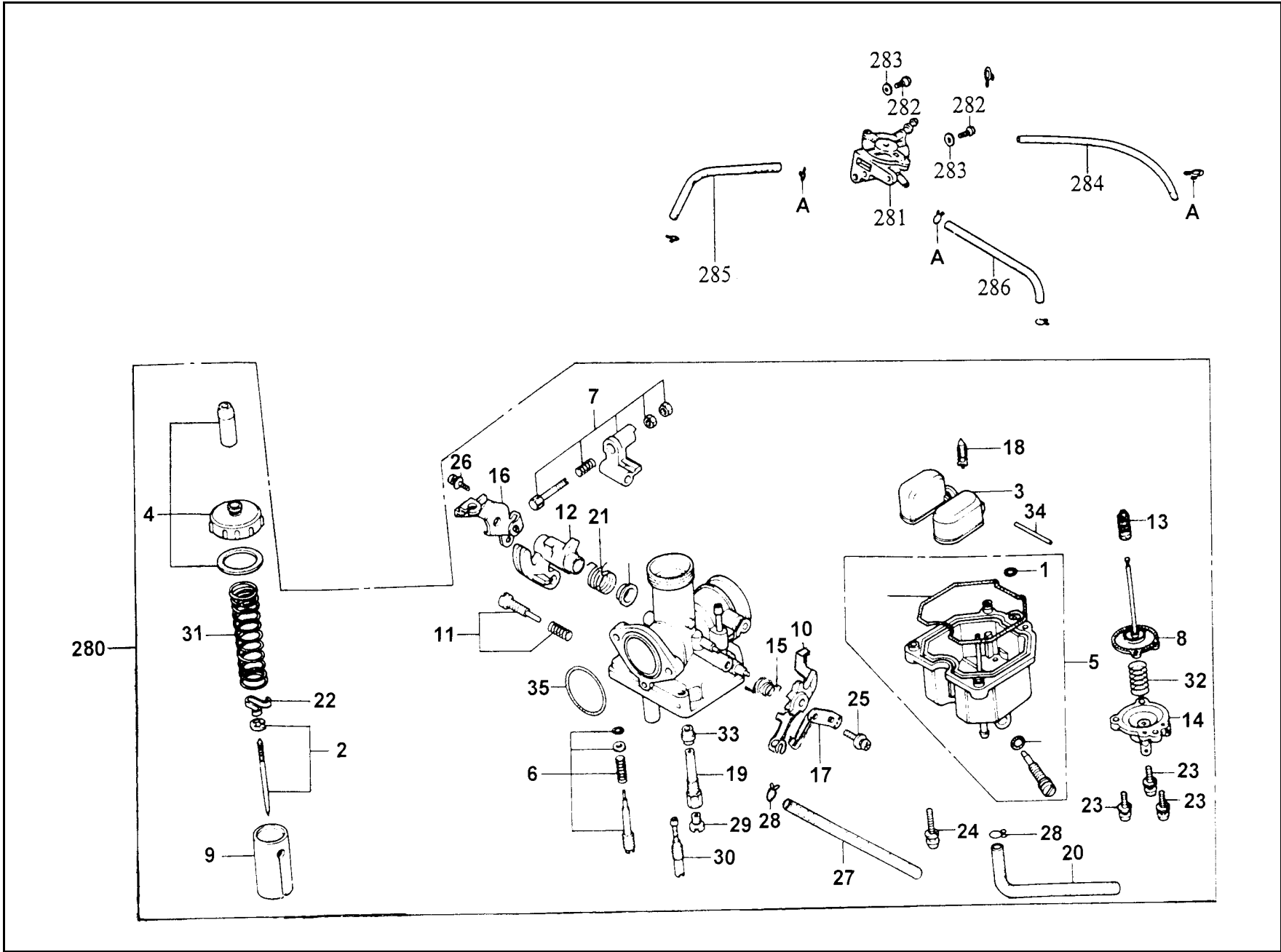

販賣記號 Sales mark	項目 Ref no	零件號碼 Part no	版數 Ver	英文名稱 Description	中文名稱 Chinese	需要用量 Regd no	參考價 Ref Price
*	1	D19KT-005-1500	0	O-RING	O環	1	
*	2	D19KT-046-2700	0	JET NEEDLE SET	油針	1	
*	3	D19KT-002-1300	0	FLOAT COMP	浮筒	1	
*	4	D19KT-016-0100	0	TOP SET	頂蓋	1	
*	5	D19KT-015-1200	1	FLOAT CHAMBER SET	浮筒室	1	
*	6	D19KT-002-1400	0	SCREW SET (A . S)	螺絲	1	
*	7	D19KT-001-4800	0	PUMP ARM SET	泵浦推動臂	1	
*	8	D19KT-002-3400	0	DIAPHRAGM COMP	泵浦閥	1	
*	9	D19KT-023-0500	0	THROTTLE VAVLE	節流閥	1	
*	10	D19KT-002-3100	0	CHOKE LEVER	阻風門拉桿	1	
*	11	D19KT-002-1600	0	SCREW SET (S. S)	螺絲	1	
*	12	D19KT-001-4700	0	PUMP ARM	泵浦凸輪推動臂	1	
*	13	D19KT-001-4900	0	SEALING CAP	防水護蓋	1	
*	14	D19KT-003-3700	0	COVER COMP PUMP	泵浦蓋	1	
*	15	D19KT-003-3000	0	TORSION SPRING	扭力彈簧	1	
*	16	D19KT-006-4600	0	STAY PLATE SET	推動臂支座	1	
*	17	D19KT-005-2900	0	STAY PLATE SET	阻風門拉桿支座	1	
*	18	D19KT-002-0700	0	FLOAT VALVE SET	浮筒閥	1	
*	19	D19KT-014-0900	0	NEEDLE JET HOLDER	油針座	1	
*	20	D19KT-002-2100	0	TUBE SET (DRAIN)	溢流管	1	

E 11 Carburetor

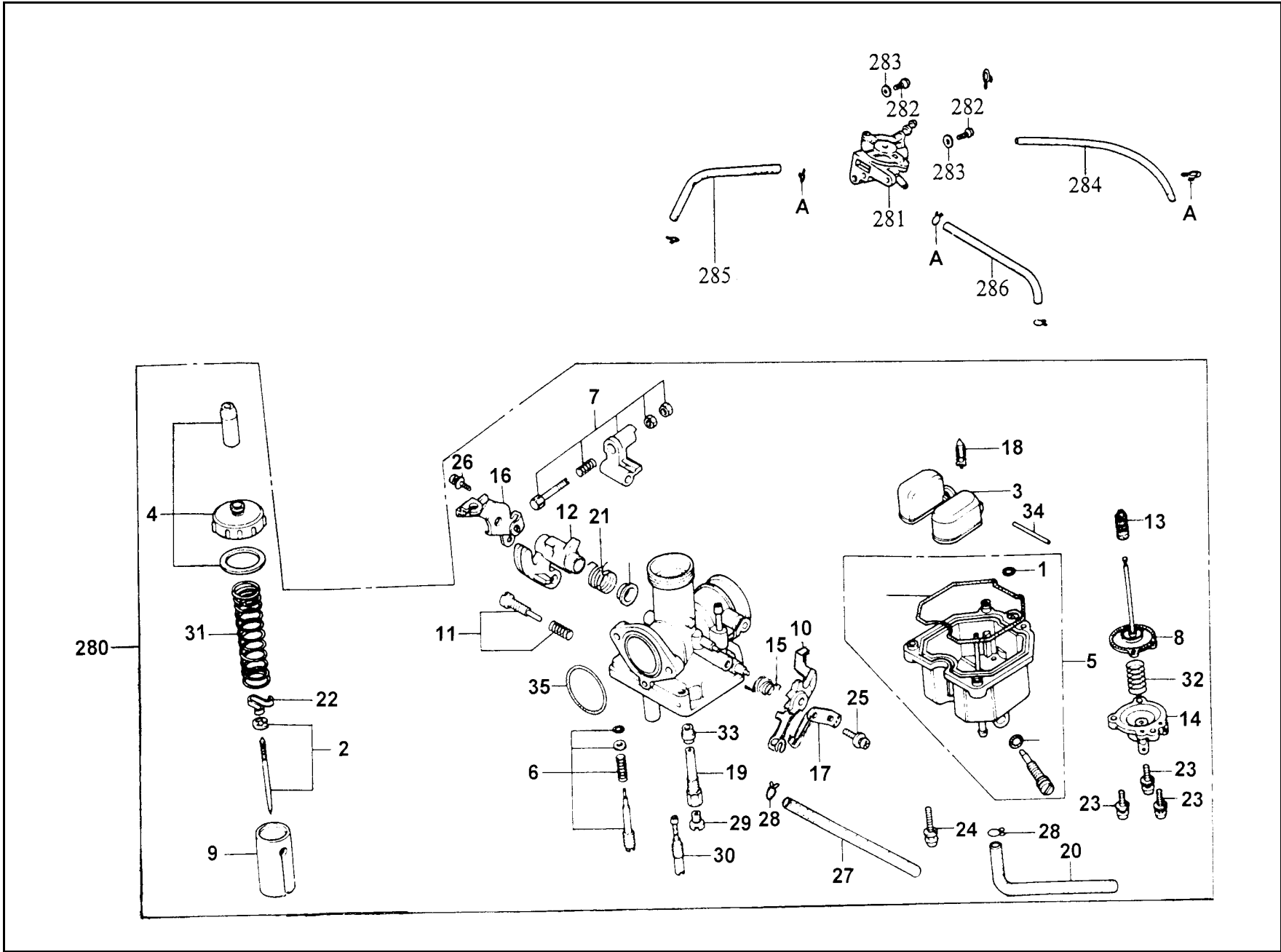

販賣記號 Sales mark	項目 Ref no	零件號碼 Part no	版數 Ver	英文名稱 Description	中文名稱 Chinese	需要用量 Regd no	參考價 Ref Price
*	21	D19KT-002-3000	0	TORSION SPRING	扭力彈簧	1	
*	22	D19KT-003-2800	0	NEEDLE CLIP PLATE	油針夾	1	
*	23	D19KT-009-1900	0	SCREW WASHER	螺絲	1	
*	24	D19KT-003-1900	0	SCREW WASHER	螺絲	1	
*	25	D19KT-008-1900	0	SCREW WASHER	螺絲	1	
*	26	D19KT-014-1900	0	SCREW WASHER	螺絲	1	
*	27	D19KT-041-2100	0	TUBE SET	真空管	2	
*	28	95002-02070	0	CLIP B7 TUBE	管夾	1	
*	29	D19KT-029-1000	0	MAIN JET	主噴油嘴	3	
*	30	D19KT-020-1100	0	SLOW JET	慢速噴油嘴	1	
*	31	D19KT-005-0200	0	SPG COMPR	節流閥彈簧	1	
*	32	D19KT-011-0200	0	SPG COMPR	泵浦彈簧	2	
*	33	D19KT-020-0600	0	NEEDLE JET	噴嘴	2	
*	34	D19KT-002-0800	0	ARM PIN	浮筒銷	3	
*	35	D19KT-002-1500	0	O-RING	O環	1	
*	280	1610K-KE2-5000	1	CARBURETOR ASSY	汽化器組	1	
*	281	16510-KG7-8310	0	ACV ASSY	空氣控制閥	1	
*	282	93500-04012-0H	0	SCREW PAN 4*12	螺絲 4*12	2	
*	283	94111-04800	0	WASHER SPG 4MM	彈簧墊圈	2	
*	284	17681-KG7-8320	0	TUBE ASSY ACV A	通氣管	1	

E 11 Carburetor

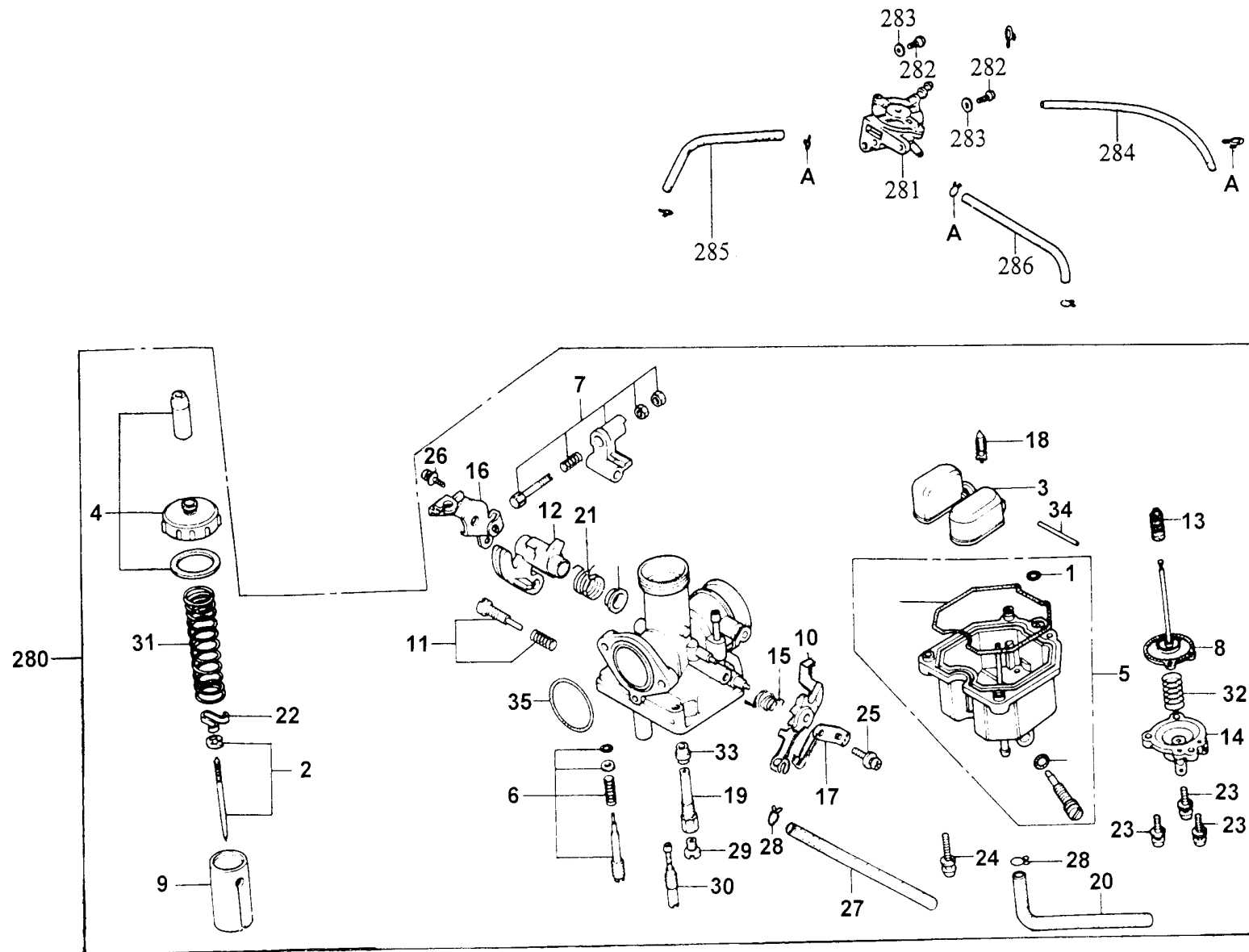

E 11

販賣記號	項目	零件號碼	版數	英 文 名 稱	中 文 名 稱	需要用量	參考價
Sales mark	Ref no	Part no	Ver	Description	Chinese	Regd no	Ref Price
*	285	17682-KG7-8310	0	TUBE ASSY ACV B	油管	1	
*	286	17683-KG7-8320	0	TUBE ASSY ACV C	油管	1	

F 1 Lead Light

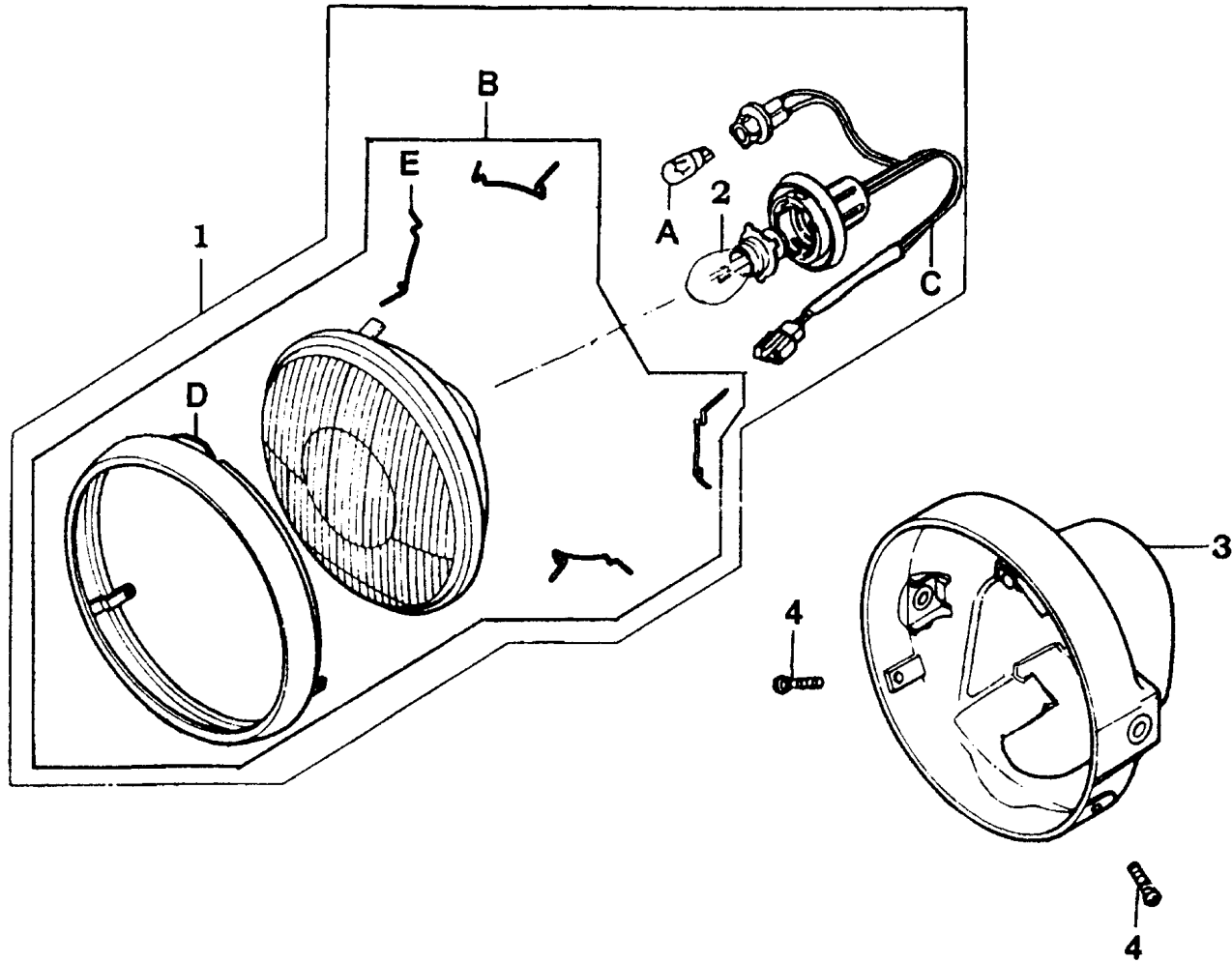

販賣記號 Sales mark	項目 Ref no	零件號碼 Part no	版數 Ver	英文名稱 Description	中文名稱 Chinese	需要用量 Regd no	參考價 Ref Price
*	1	33100-KBH-E000-GM	0	LIGHT ASSY HEAD	前燈總成	1	
*	2	34901-KAB-9000	0	BULB HEAD LIGHT	前燈泡	1	
*	3	61301-KG7-9000	0	CASE HEAD LIGHT	前燈箱	1	
*	4	93700-05008-0H	0	SCREW OVAL 5X8	螺絲 5X8	2	
*	A	34903-KCP-9000	0	BULB POSITION	位置燈泡	1	
*	B	33120-KBH-E000-GM	0	UNIT HEAD LIGHT	前燈殼組	1	
*	C	33130-KBH-E000-GM	0	SOCKET COMP HEAD LIGHT	前燈配線	2	
*	D	33106-KBH-9000	0	RIM HEAD LIGHT	前燈框	1	
*	E	33108-229-0030	0	SPG UNIT HOLDER	固定彈簧	4	

F 2 Speedometer

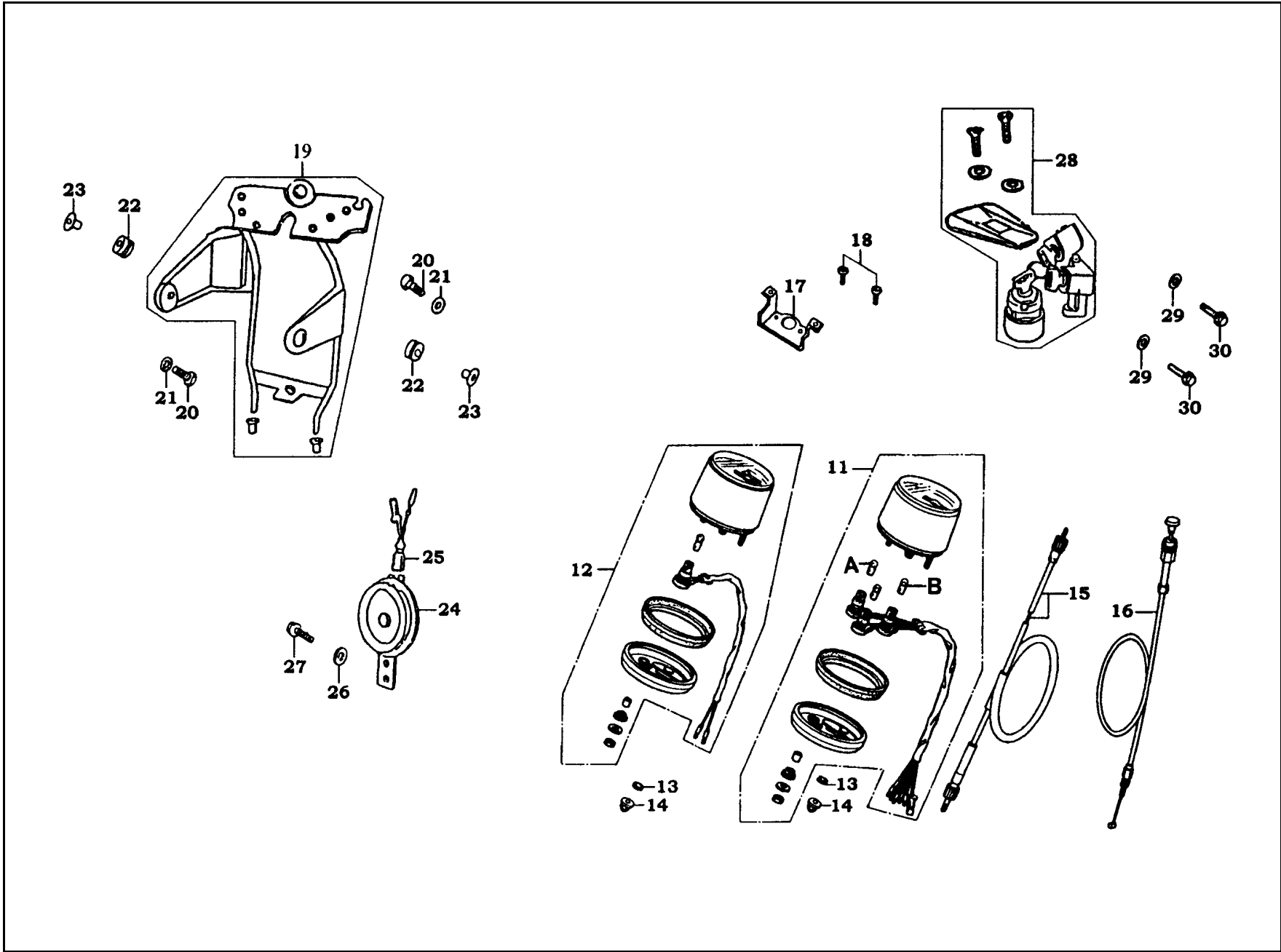

販賣記號 Sales mark	項目 Ref no	零件號碼 Part no	版數 Ver	英文名稱 Description	中文名稱 Chinese	需要用量 Regd no	參考價 Ref Price
*	11	3720A-KG7-9000	1	METER SET	速度錶組	1	
*	12	3765A-KBH-E000-GM	0	INDICATOR SET	指示錶組	1	
*	13	94103-06800	0	WASHER PLAIN 6MM	平華司 6MM	4	
*	14	94050-06080	0	NUT FLANGE 6MM	螺帽 6MM	4	
*	15	44830-KG7-9000	2	CABLE ASSY SPDMT	速度錶導線	1	
*	16	17950-KG7-9020	1	CABLE COMP CHOKE	阻風門導線	1	
*	17	17951-KG7-9010	2	BRKT KET SET	主開關支架	1	
*	18	93500-06012-0H	0	SCREW PAN 6X12	螺絲 6X12	2	
*	19	61311-KBH-E000-GM	0	BRKT HEAD LIGHT CASE	前燈箱托架	1	
*	20	92000-06025-0H	0	BOLT HEX 6X25	螺絲 6X25	2	
*	21	94103-06800	0	WASHER PLAIN 6MM	平華司 6MM	2	
*	22	80101-283-0000	3	RUBBER REAR FENDER	後土除固定橡皮	4	
*	23	84706-KG7-9000	0	COLLAR SET METER	套筒	4	
*	24	38110-KBH-E000-GM	0	HORN ASSY	喇叭	1	
*	25	38105-KBH-9000	0	SUB CORD HORN	喇叭附線	1	
*	26	94101-06800	0	WASHER PLAIN 6MM	華司 6MM	1	
*	27	92000-06012-0H	0	BOLT HEX 6X12	螺絲 6X12	1	
*	28	35010-KBH-E000-GM	0	KEY SET	開關組	1	
*	29	94101-06800	0	WASHER PLAIN 6MM	華司 6MM	2	
*	30	93500-06012-0H	0	SCREW PAN 6X12	螺絲 6X12	2	

F 2 Speedometer

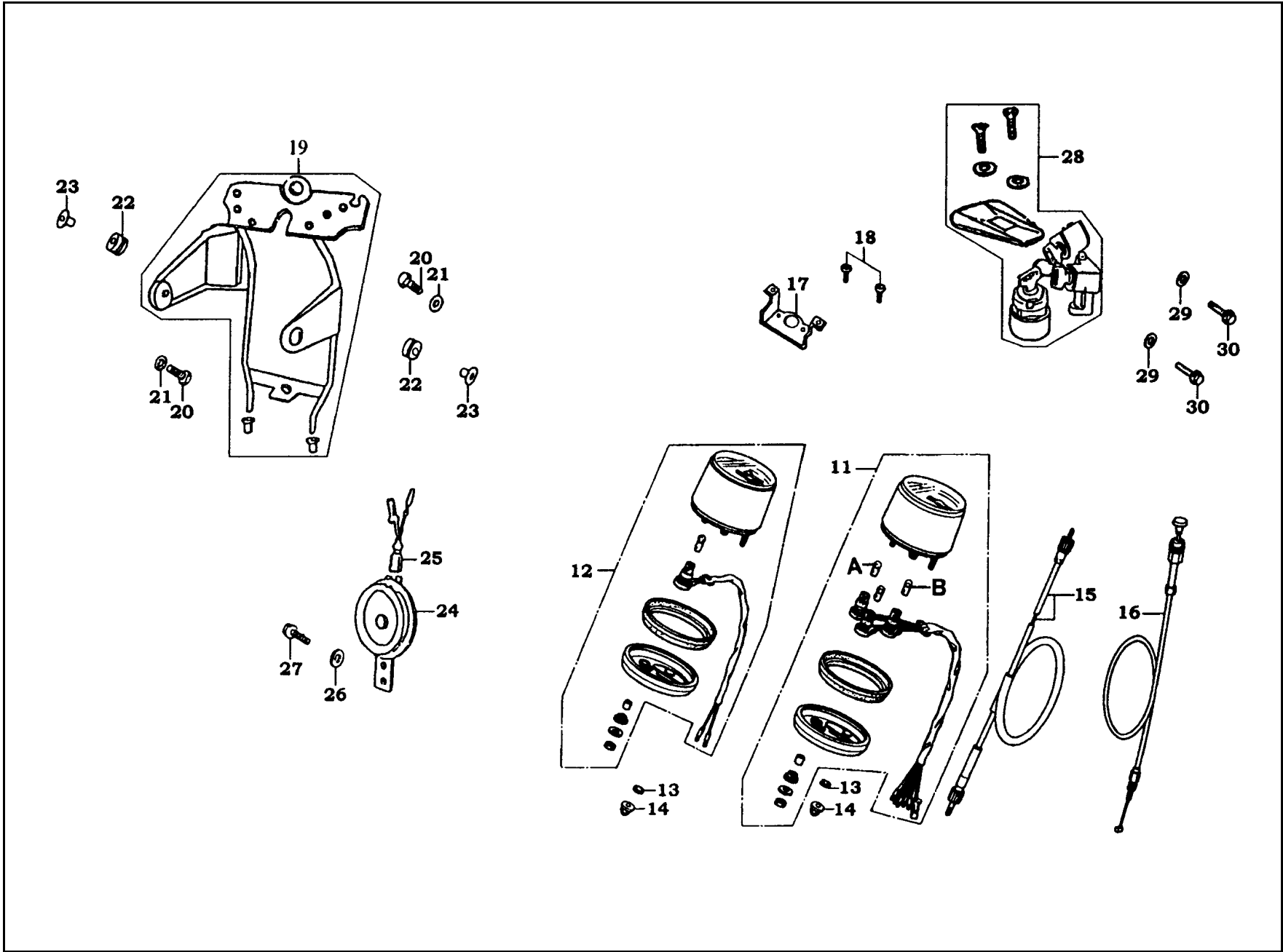

販賣記號	項目	零件號碼	版數	英 文 名 稱	中 文 名 稱	需要用量	參考價
Sales mark	Ref no	Part no	Ver	Description	Chinese	Regd no	Ref Price
*	A	34908-GA7-7010-M1	1	BULB WEDGE BASE	儀錶燈泡	4	
*	B	34908-MB9-8710-M1	0	BULB WEDGE BASE	儀錶燈泡	1	

F 3 Cable•Switch•Master Cylinder

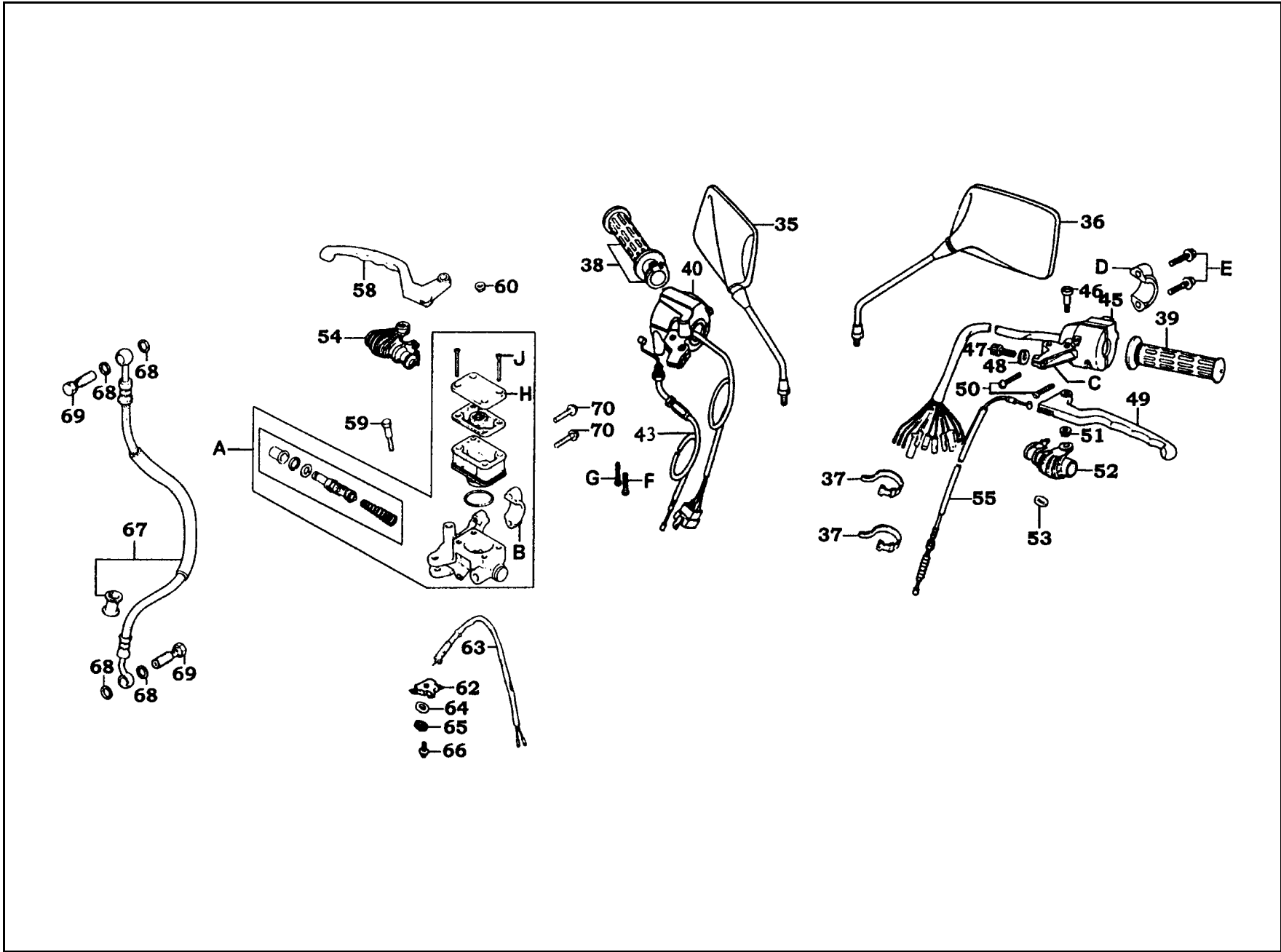

販賣記號 Sales mark	項目 Ref no	零件號碼 Part no	版數 Ver	英 文 名 稱 Description	中 文 名 稱 Chinese	需要用量 Regd no	參考價 Ref Price
*	35	88110-KEE4-E000	1	MIRROR R BACK	右後視鏡	1	
*	36	88120-KEE4-E000	1	MIRROR L BACK	左後視鏡	1	
*	37	32161-404-0000	2	BAND BI WIRE	速帶	4	
*	38	53140-KC5-0010	1	GRIP COMP R HANDLE	手柄右橡皮套	1	
*	39	53166-KC5-0010	0	GRIP L HANDLE	手柄左橡皮套	1	
*	40	3515A-KBH-E000-GM	1	SW ASSY RH HNDL COMP	轉向手柄右開關組	1	
*	41	93500-05022-0G	0	SCREW PAN 5X22	螺絲 5X22	2	
*	43	17910-KG7-0010	2	CABLE COMP THROT	節流導線	1	
	45	3520A-KEC2-8000	1	SW ASSY LH HNDL COMP	轉向手柄左開關組	1	
*	46	90113-422-0000	2	BOLT L STRG HNDL LEVER PIVOT	螺絲	1	
*	47	53192-268-0010	0	BOLT WIRE ADJUST	調整螺絲	1	
*	48	90321-325-6700	2	NUT FIXING	固定螺帽	1	
*	49	53178-KAK-9000	1	LEVER L STRG HNDL	手柄左拉桿	1	
*	50	93500-05016-0H	0	SCREW PAN 5X16	螺絲 5X16	2	
*	51	94050-06080	0	NUT FLANGE 6MM	螺帽 6MM	1	
*	52	53174-KAK-9000	0	COVER L HNDL LEVER	左拉桿護蓋	1	
*	53	94101-05700	0	WASHER PLAIN 5MM	華司 5MM	1	
*	54	53173-KG7-9010	0	COVER R HNDL LEVER	右拉桿護蓋	1	
*	55	22870-KG7-0010	2	CABLE COMP CLUTCH	離合器導線	1	
*	58	53175-KAK-9000	2	LEVER R STRG HNDL	手柄右拉桿	1	

F 3 Cable•Switch•Master Cylinder

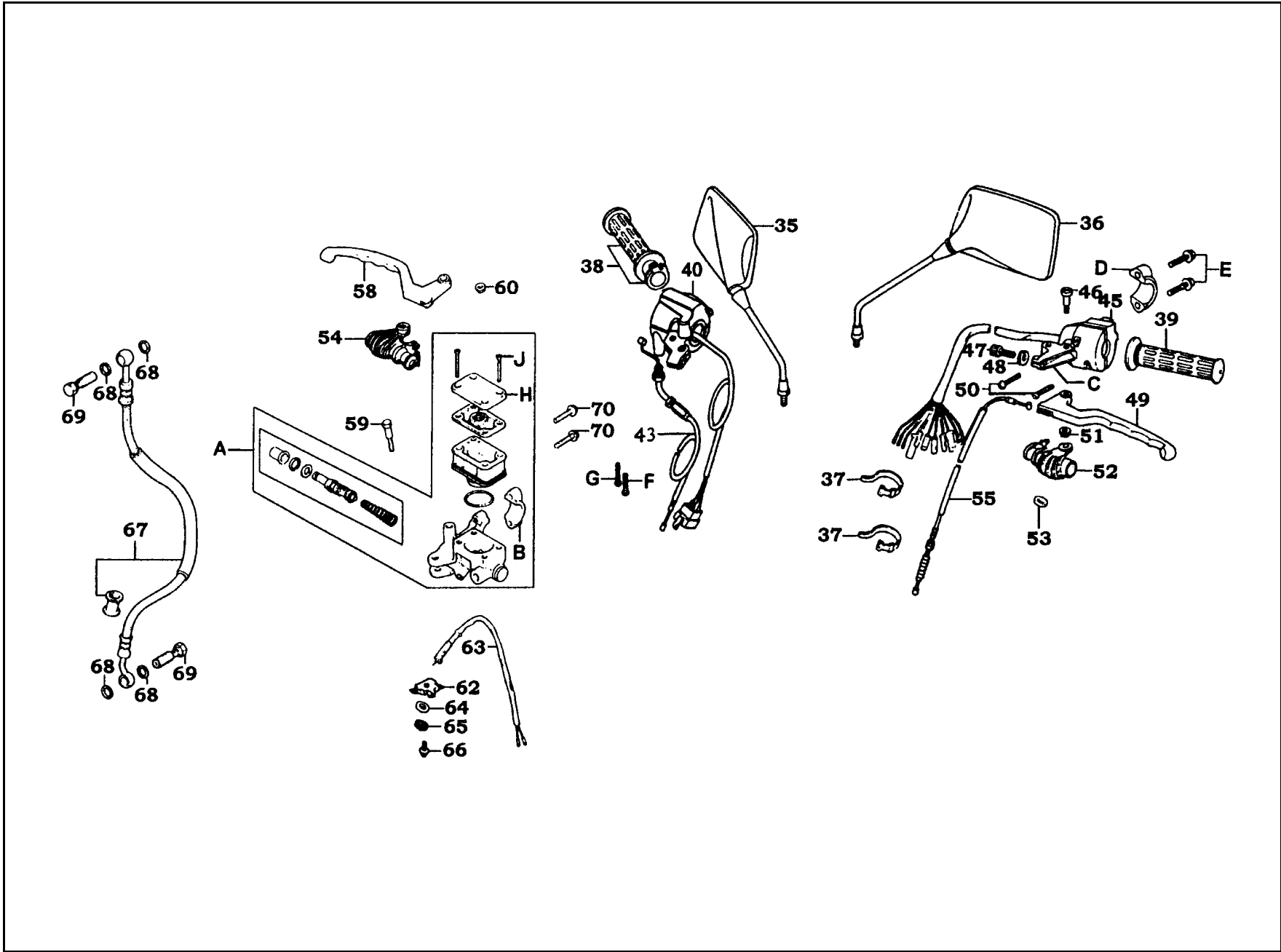

販賣記號 Sales mark	項目 Ref no	零件號碼 Part no	版數 Ver	英文名稱 Description	中文名稱 Chinese	需要用量 Regd no	參考價 Ref Price
*	59	90114-KAK-9000	0	BOLT HANDLE LEVER	螺絲	1	
*	60	94050-06080	0	NUT FLANGE 6MM	螺帽 6MM	1	
*	62	35340-KBN-9000	0	SW ASSY FR STOP	剎車燈前置開關	1	
*	63	32102-KG7-8400	0	SUB HARNESS B	前置開關配線	1	
*	64	94101-04800	0	WASHER	華司	1	
*	65	94111-04800	0	WASHER SPG 4MM	彈簧華司	1	
*	66	93500-04012-0H	0	SCREW PAN 4X12	螺絲 4X12	1	
*	67	45126-KG7-9000	0	HOSE ASSY FR BRK	前煞車油管	1	
*	68	46472-568-0000	3	PACKING OIL BOLT	煞車油管華司	4	
*	69	90145-961-0110	0	OIL BOLT 10X22	油管螺絲10X22	2	
*	70	95701-06025-08	0	BOLT FLANGE 6X25	螺絲 6X25	2	
*	A	45530-KBH-3060	0	CYLINDER SET FR (MASTER)	前煞車主油缸組	1	
*	B	45517-KBH-E000-GM	0	HOLDER M/C	前煞車主油缸固定座	1	
*	C	53172-KAK-9000	0	BRKT HNDL L	手柄左托架	1	
*	D	53173-KAK-9000	0	BRKT HNDL BAND	手柄左托架固定座	1	
*	E	96001-06020-02	0	BOLT FLANGE 6*20	螺絲 6X20	4	
*	F	93500-05016-0H	0	SCREW PAN 5*16	螺絲 5X16	1	
*	G	93500-05025-1B	0	SCREW PAN 5*25	螺絲 5X25	1	
*	H	45513-KAK-9010	0	CAP M/C	煞車主油缸蓋	1	
*	J	93600-04012-1G	0	SCREW FLAT 4*12	螺絲 4X12	1	

F 4 Handle Steering

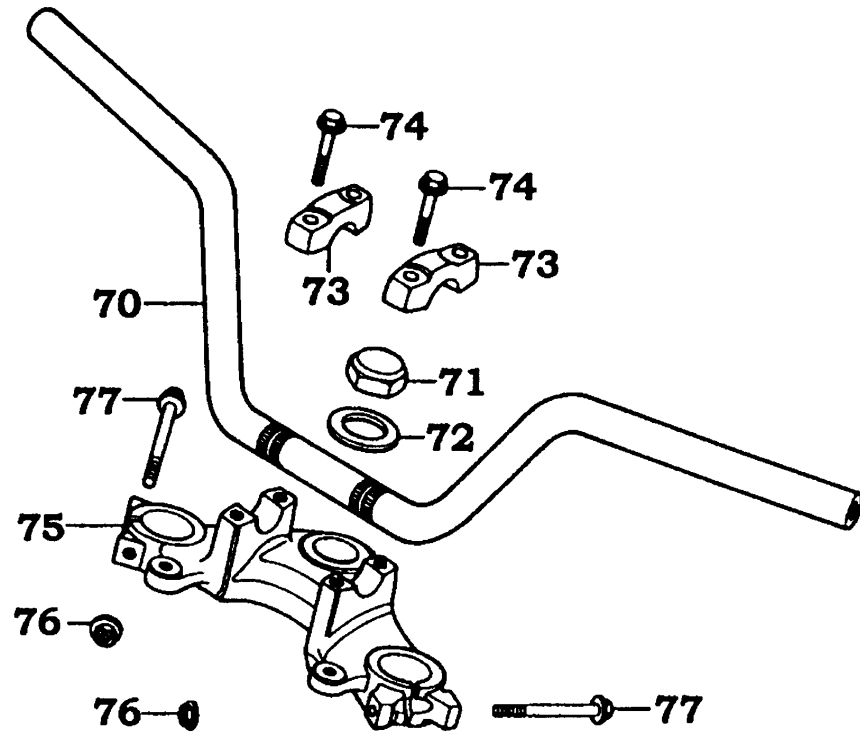

販賣記號 Sales mark	項目 Ref no	零件號碼 Part no	版數 Ver	英 文 名 稱 Description	中 文 名 稱 Chinese	需要用量 Regd no	參考價 Ref Price
*	70	53100-KBH-E000-GM	0	PIPE STRG HANDLE	轉向手柄	1	
*	71	90304-KBH-9000	0	NUT STRG STEM	轉向桿螺帽	1	
*	72	90503-051-8700	0	WASHER STEERING STEM NUT	華司	1	
*	73	95014-22200	0	HOLDER B2 UPPER	手柄上固定件	2	
*	74	95801-KBH-9000	0	BOLT FLANGE 8X35	螺絲 8X35	4	
*	75	53231-KG7-0010	2	BRIDGE FORK TOP	前避震器頂樑	1	
*	76	94050-08080	0	NUT FLANGE 8MM	螺帽 8MM	2	
*	77	90155-KG7-0010	0	BOLT FLANGE 8X56	螺絲 8X56	2	

F 5 Stem

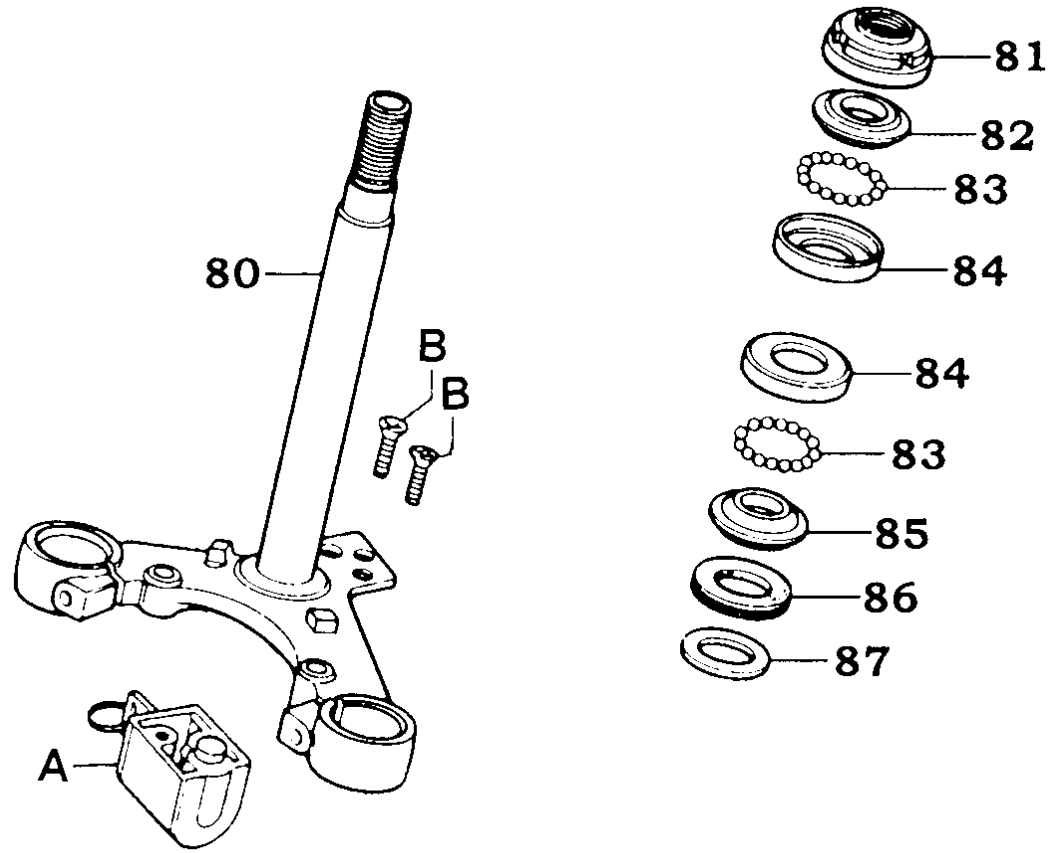

販賣記號 Sales mark	項目 Ref no	零件號碼 Part no	版數 Ver	英 文 名 稱 Description	中 文 名 稱 Chinese	需要用量 Regd no	參考價 Ref Price
*	80	53200-KBH-E000-GM	0	STEM COMP STEERING	轉向主桿	1	
*	81	53220-098-6710	0	THREAD COMP STRG HD TOP	轉向主桿頂螺帽	1	
*	82	53211-028-0110	1	RACE STRG TOP CONE	上錐體座圈	1	
*	83	96211-06000	0	BALL STEEL 6	鋼珠 6#	42	
*	84	50301-041-0110	0	RACE STEERING BALL	鋼珠座	2	
*	85	53212-030-0110	0	RACE STRG BOTTOM CONE	下錐體座圈	1	
*	86	53214-001-0110	0	DUST SEAL STRG HEAD	防塵封	1	
*	87	53215-001-0010	0	WASH STRG HDL DUST-SEAL	華司	1	
*	A	53600-086-3050	0	LOCK COMP STEERING HANDLE ASSY	轉向手柄鎖	1	
*	B	90164-028-9000	1	SCREW FLAT U LOCK 6x12	特殊螺絲 6x12	2	

F 6 Front Fender

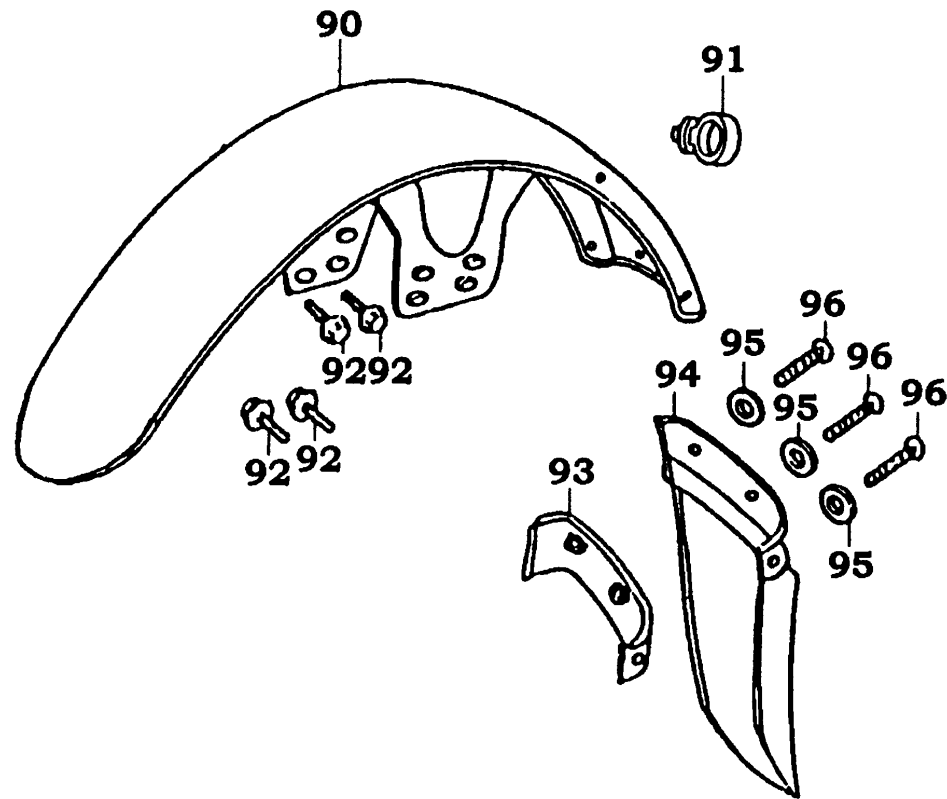

販賣記號 Sales mark	項目 Ref no	零件號碼 Part no	版數 Ver	英 文 名 稱 Description	中 文 名 稱 Chinese	需要用量 Regd no	參考價 Ref Price
*	90	61100-KG7-0010	1	FENDER COMP FR	前土除	1	
*	91	45451-471-0000	2	GROMMET WIRE	導線索環	2	
*	92	95701-06016-08	0	BOLT FLANGE 6*16	螺絲 6*16	4	
*	93	61122-KG7-0010	0	STAY MUDGUARD	防濺板支架	1	
*	94	61121-KG7-0010	0	MUDGUARD FR FENDER	防濺板	3	
*	95	94101-06800	0	WASHER PLAIN 6MM	華司 6MM	3	
*	96	93500-06014-0B	0	SCREW PAN 6X14	螺絲 6X14	3	

F 7 Front Fork

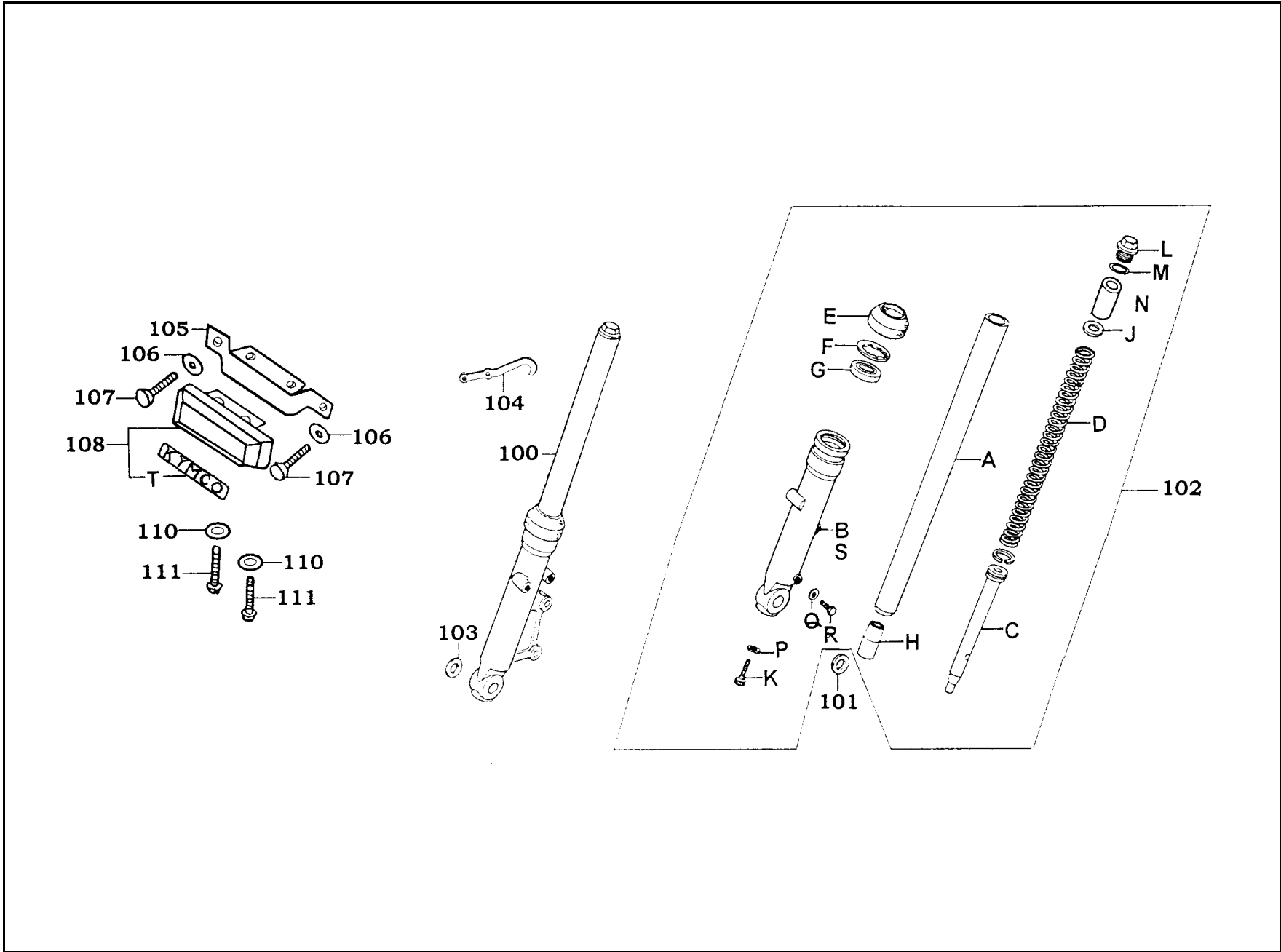

販賣記號 Sales mark	項目 Ref no	零件號碼 Part no	版數 Ver	英文名稱 Description	中文名稱 Chinese	需要用量 Regd no	參考價 Ref Price
*	100	51400-KBH-E000-GM	2	FORK ASSY R FRONT	右前避震器組	1	
*	101	94101-12800	0	WASHER PLAIN 12MM	華司 12MM	1	
*	102	51500-KBH-E000-GM	2	FORK ASSY L FRONT	左前避震器	1	
*	103	94101-12800	0	WASHER PLAIN 12MM	華司 12MM	1	
*	104	45127-KG7-9000	0	CLAMPER BRK HOSE	煞車油管夾	1	
*	105	61405-KG7-0010	0	STAY FRONT COVER	前燈支架蓋	1	
*	106	94101-08800	0	WASHER PLAIN 8MM	華司 8MM	2	
*	107	92000-08040-0H	0	BOLT HEX 8X40	螺絲 8X40	2	
*	108	6140A-KBH-E000-GM	0	COVER ASSY FRONT	前蓋	1	
*	110	94101-05800	0	WASHER PLAIN 5MM	華司 5MM	2	
*	111	93891-05010-08	0	SCREW PAN5*10	螺絲 5X10	2	
*	A	51410-KG7-0010	0	PIPE COMP FR FORK	前避震管	2	
*	B	51421-KG7-8410	1	CASE COMP R FR FORK BOTTOM	右前避震底管	1	
*	C	51470-399-0040	0	PIPE SEAT	避震管座	2	
*	D	51401-KG7-0110	0	SPRING FR CUSHION	避震器彈簧	2	
*	E	91254-436-0040	0	DUST SEAL FRONT FORK	防塵封	2	
*	F	90601-354-0010	0	RING OIL SEAL STOPPER	油封止位環	2	
*	G	91255-446-0130	0	SEAL OIL	油封	2	
*	H	51432-KG7-9100	0	PIECE OIL LOCK	止油接頭	2	
*	J	90544-KG7-9100	0	WASHER SPECIAL 8MM	華司	2	

F 7 Front Fork

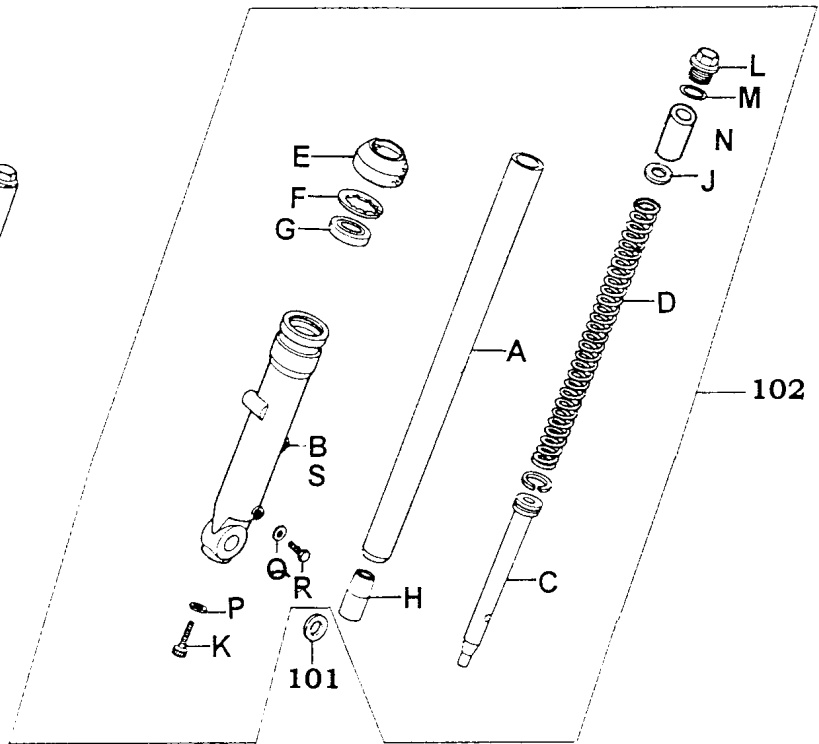
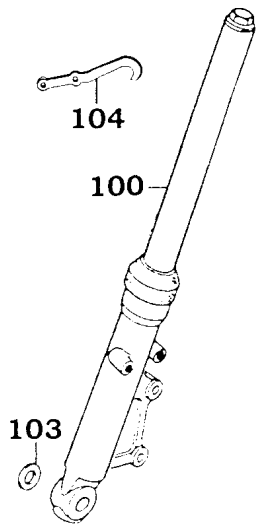
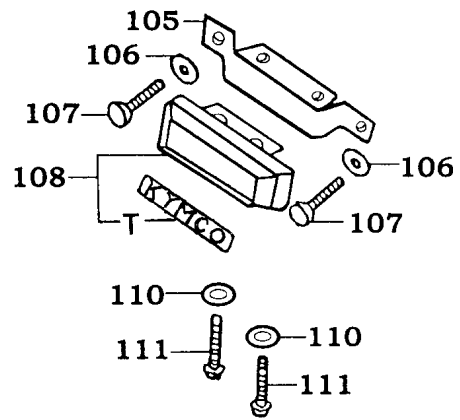

F 7

販賣記號 Sales mark	項目 Ref no	零件號碼 Part no	版數 Ver	英文名稱 Description	中文名稱 Chinese	需要用量 Regd no	參考價 Ref Price
*	K	90116-383-7220-M1	0	BOLT SOCKET 8MM	內六角螺絲8MM	2	
*	L	94605-27101	0	BOLT FORK D1	螺絲	2	
*	M	94608-30000	0	O-RING 23*24	O環 23*24	2	
*	N	51412-331-7710	0	SPRING COLLAR	套筒	2	
*	P	90554-283-0010	0	PACKING	墊片	2	
*	Q	90543-273-0010	0	DRAIN COCK PACKING	墊片	2	
*	R	92000-06008-0A	0	BOLT HEX 6*8	螺絲 6*8	2	
*	S	51521-KG7-8410	1	CASE COMP L FR FORK BOTTOM	左前避震底管	1	
*	T	87531-KAG-V000	0	MARK FRONT	前蓋標誌	1	

F 8 Front Caliper

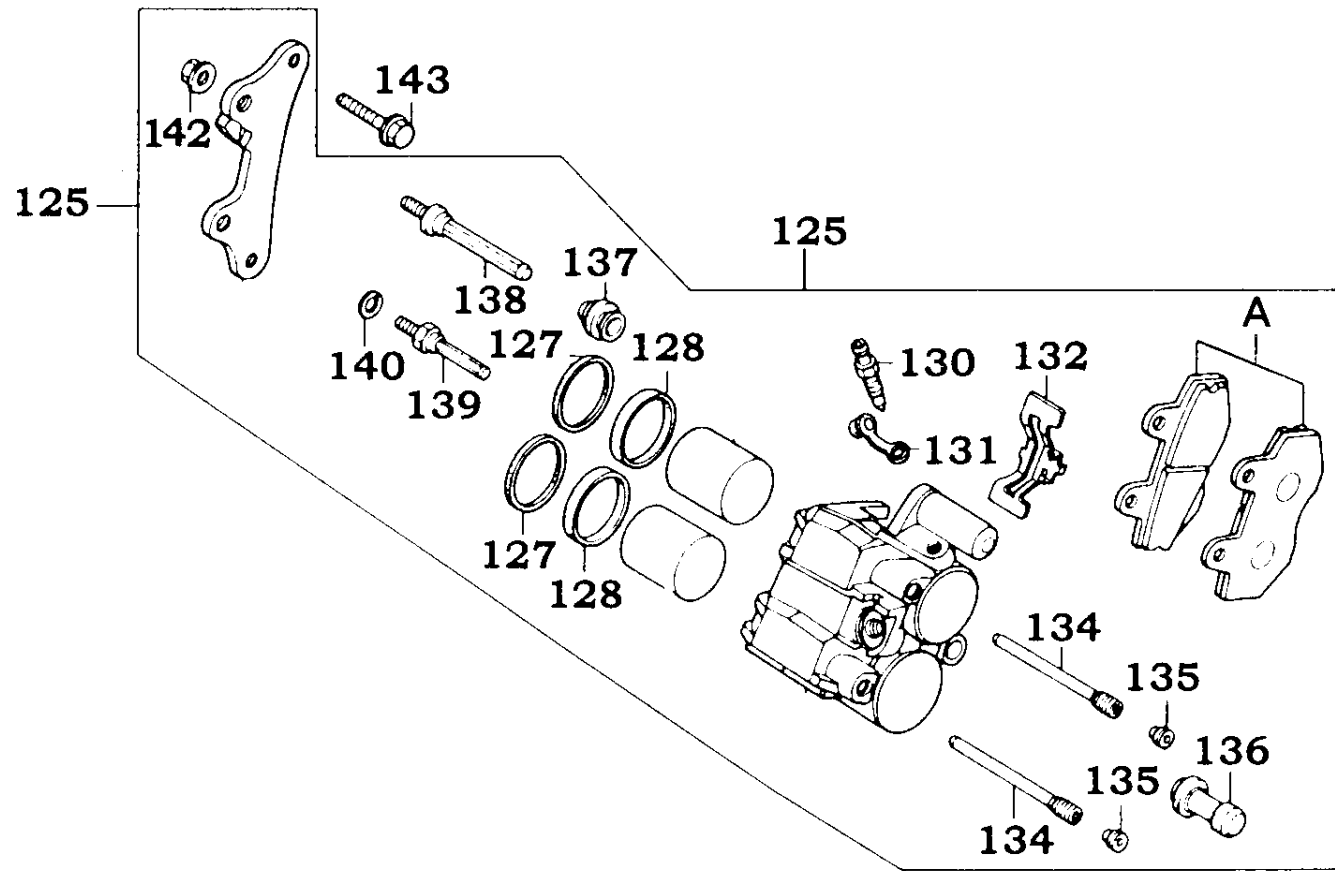

販賣記號 Sales mark	項目 Ref no	零件號碼 Part no	版數 Ver	英 文 名 稱 Description	中 文 名 稱 Chinese	需要用量 Regd no	參考價 Ref Price
*	125	45200-KAK-9000	7	CALIPER ASSY FR R	前剎車卡鉗	1	
*	127	45209-GE2-0060	0	SEAL PISTON	油封	2	
*	128	45109-GE2-0060	0	DUST SEAL	防塵封	2	
*	130	43352-568-0030	3	SCREW BLEEDER	黃油注油嘴	1	
*	131	43353-461-7710-M1	0	CAP BLEEDER	黃油注油嘴蓋	1	
*	132	45108-ML4-0060	2	PAD SPG	彈簧	1	
*	134	45215-KCE-9000	0	PIN HANDER	吊架銷	2	
*	135	45203-MG3-0100	6	PLUG PIN	吊架銷護蓋	2	
*	136	45132-166-0160	0	BUSH BOOT PIN	襯套	1	
*	137	45133-MA3-0060	0	BOOT B	襯套 B	1	
*	138	45131-GE2-0060	1	PIN BOLT A	螺絲銷 A	1	
*	139	45131-166-0160	0	PIN BOLT	螺絲銷	1	
*	142	45216-KW6-9020-M1	0	TORQUE NUT	螺帽	1	
*	143	95801-08025-08	0	BOLT FLANGE 8X25	螺絲 8X25	2	
*	A	4510A-KW6-9000	2	PAD ASSY A/B	煞車摩擦板組	1	

F 9 Front Wheel

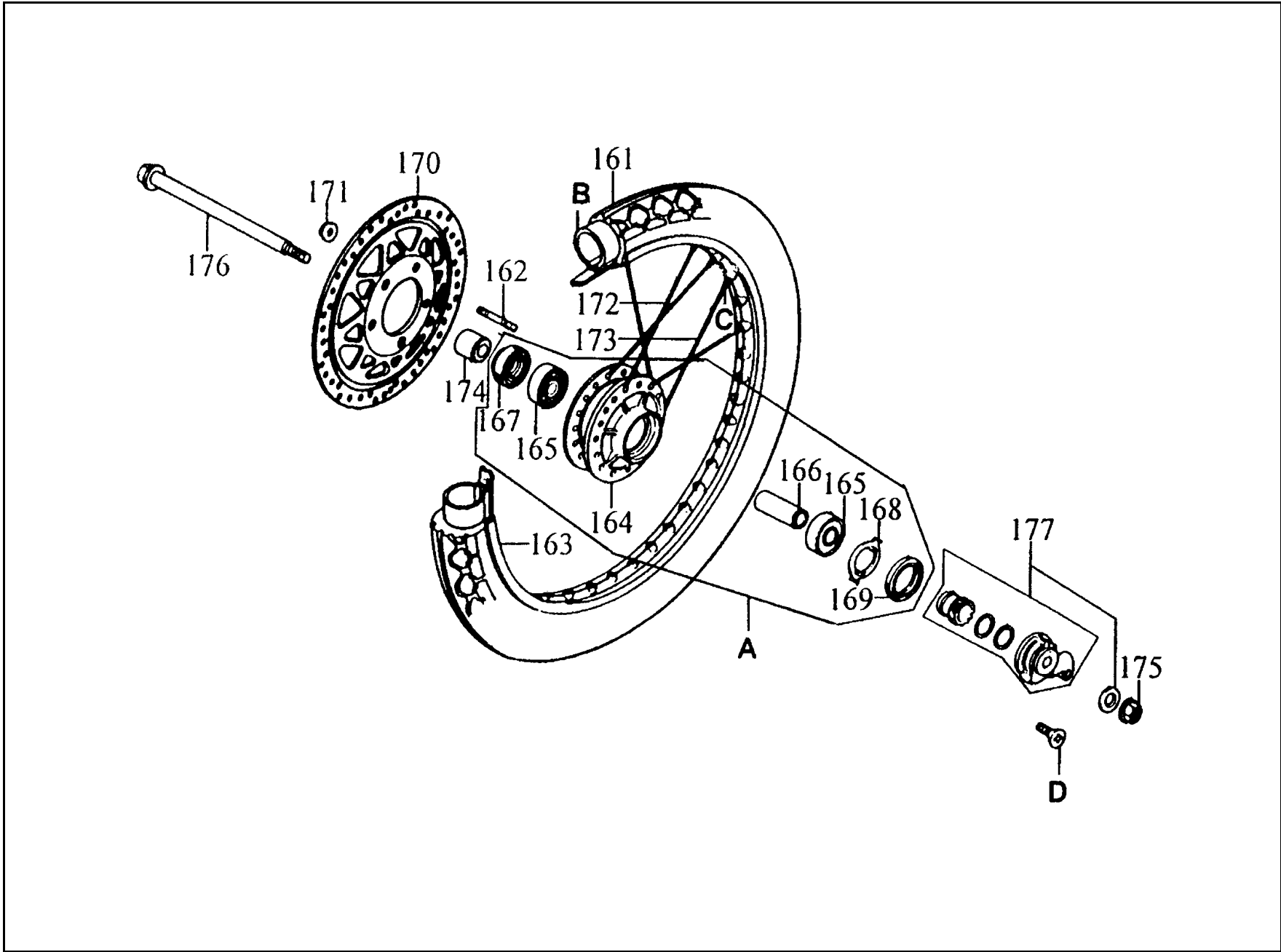

販賣記號 Sales mark	項目 Ref no	零件號碼 Part no	版數 Ver	英文名稱 Description	中文名稱 Chinese	需要用量 Regd no	參考價 Ref Price
*	161	44711-KG7-8310-M1	0	TIRE FRONT/KENDA	外胎	1	
*	161	44711-KG7-8310-M3	0	TIRE FRONT/Nankang	外胎	1	
*	162	92912-06018-0E	0	BOLT STUD 6X18	雙頭螺絲 6X18	5	
*	163	44701-KAL-9000	0	RIM FR WHEEL	前輪圈	1	
*	164	44601-KG7-9010	1	HUB COMP FR WHEEL	前輪殼	1	
*	165	96140-63010-10	0	BEARING BALL RADIAL 6301	軸承	2	
*	166	44620-400-0000	1	COLLAR FR DIST	前輪套筒	1	
*	167	91258-410-0000-M2	0	DUST SEAL 40X50X5	油封 40X50X5	1	
*	168	44680-410-0010	0	RETAINER GEAR BOX	速度齒輪箱承盤	1	
*	169	91252-030-0000	0	OIL SEAL WHEEL 23X37X7	油封 23X37X7	1	
*	170	45121-KW6-9010	1	DISK FRONT BRAKE	前煞車圓盤	1	
*	171	90301-473-0040	0	NUT U 6MM	螺帽 6MM	5	
*	172	44722-KAK-9000	1	SPOKE A 10*195.5	鋼絲 A10*195.5	18	
*	173	44721-KAK-9000	1	SPOKE A 10*196	鋼絲 A10*196	18	
*	174	44311-KAK-9000	0	COLLAR FR WHEEL SIDE	前輪邊套筒	1	
*	175	90306-KAK-9000	0	NUT FLANGE 12MM	螺帽 12MM	1	
*	176	44301-KAK-9000	1	AXLE FR WHEEL	前輪軸	1	
*	177	44800-KAK-9000	2	GEAR BOX ASSY SPDMT	速度齒輪箱組	1	
*	A	44600-KG7-3060	0	WHEEL SET FR	前輪殼組	1	
*	B	44712-KG7-8310-M1	0	TUBE TIRE/KENDA	內胎	1	

F 9 Front Wheel

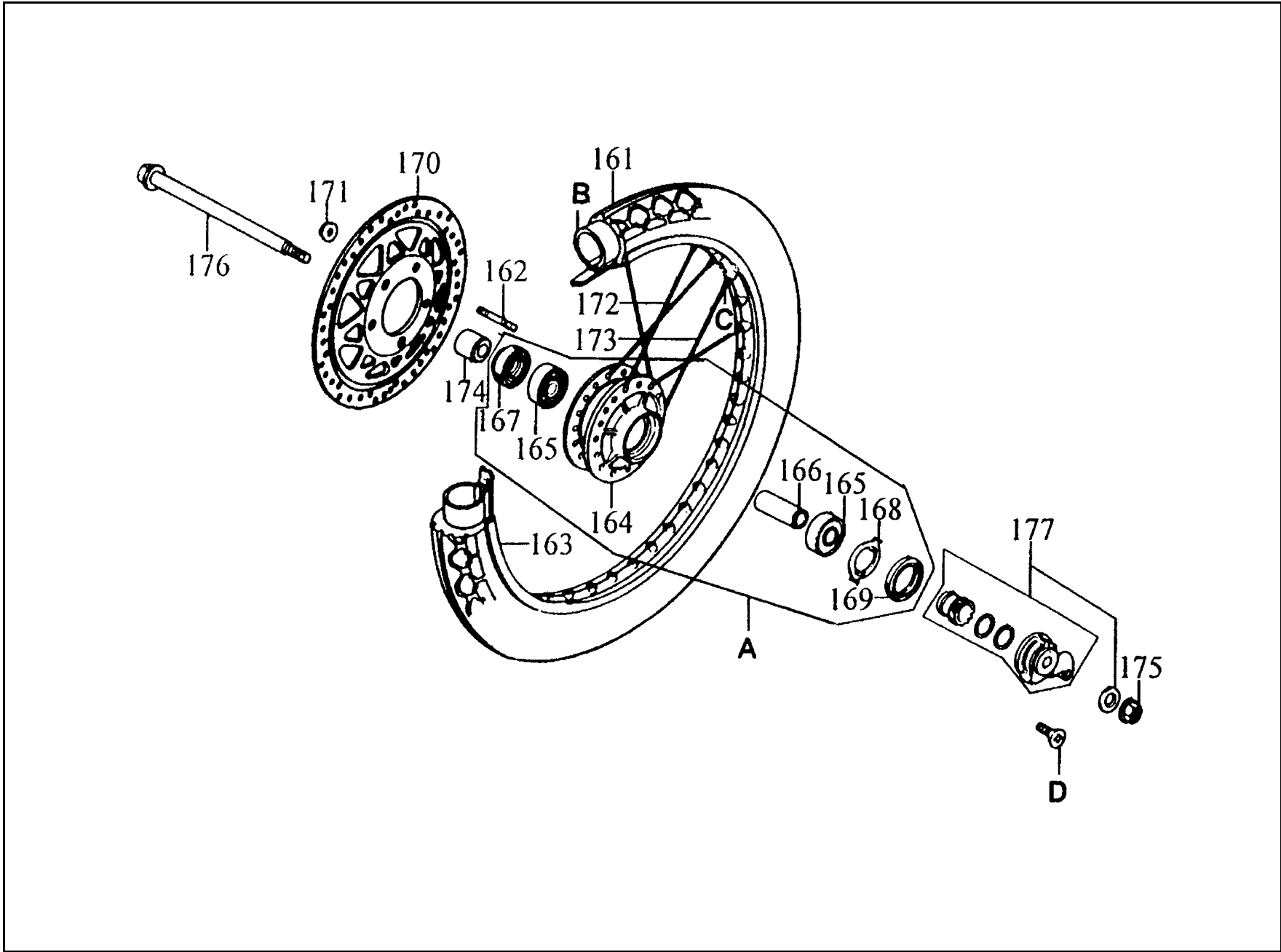

F 9

販賣記號	項目	零件號碼	版數	英 文 名 稱	中 文 名 稱	需要用量	參考價
Sales mark	Ref no	Part no	Ver	Description	Chinese	Regd no	Ref Price
*	B	44712-KG7-8310-M3	0	TUBE TIRE/CHENG SHIN	內胎	1	
*	C	97000-KAL-9100	1	NIPPLE SPOKE 10	鋼絲接頭	36	
*	D	93700-05016-0H	0	SCREW OVAL 5X16	螺絲 5X16	1	

F 10 Rear Brake Panel

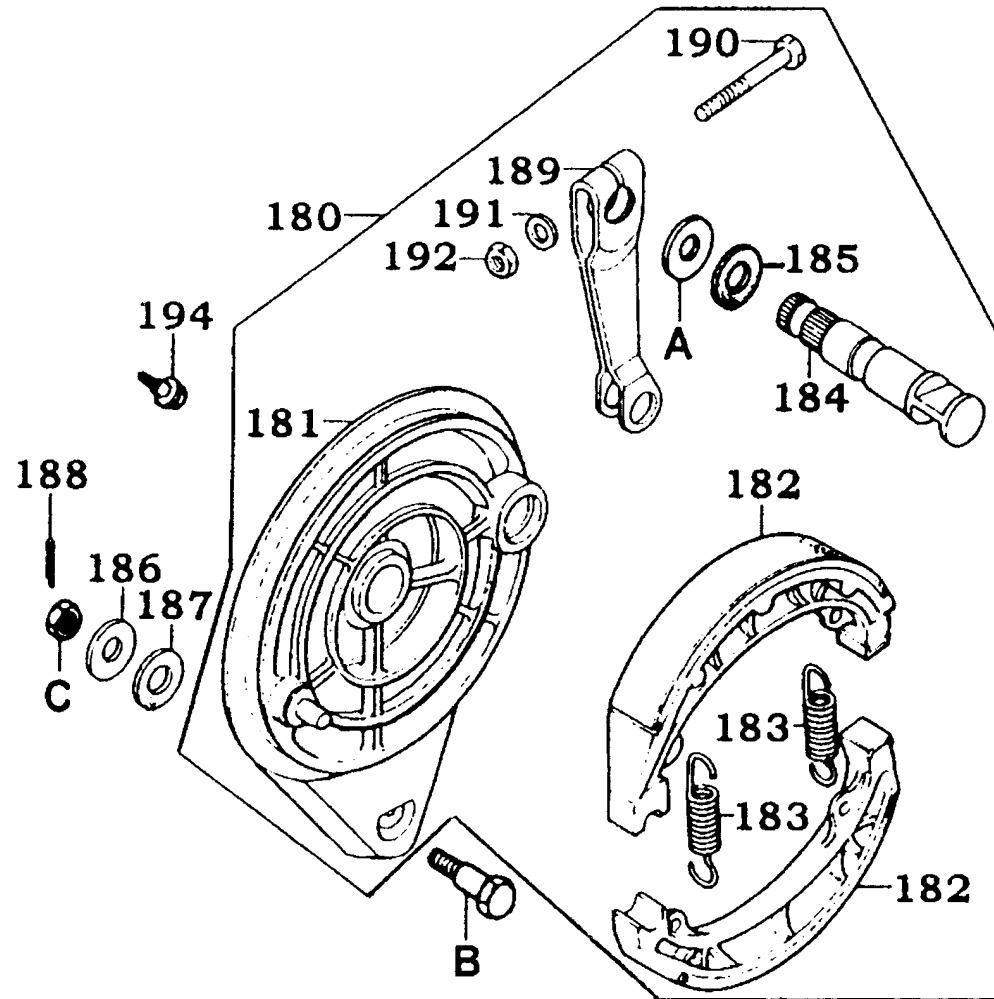

販賣記號 Sales mark	項目 Ref no	零件號碼 Part no	版數 Ver	英 文 名 稱 Description	中 文 名 稱 Chinese	需要用量 Regd no	參考價 Ref Price
*	180	43000-KG7-8320	0	PANEL ASSY REAR BRAKE	後煞車板總成	1	
*	181	43100-KG7-8320	0	PANEL COMP REAR BRAKE	後煞車板	1	
*	182	43120-KG7-0020	3	SHOE COMP REAR BARKE	後煞車鞋	2	
*	183	45133-240-0000	1	SPRING BRAKE SHOE REAR	後煞車鞋彈簧	2	
*	184	43141-KG7-0000	1	CAM REAR BRAKE	後煞車凸輪	1	
*	185	45134-250-0000	0	BRAKE CAM DUST SEAL	防塵封	1	
*	186	90524-030-0010	0	WASHER A HANDER HOLDER	華司 A	1	
*	187	43434-286-0010	0	RUBBER STOPPER ARM CUSHION	阻止臂橡皮	1	
*	188	94201-20151	0	PIN SPLIT 2.0	開口銷 2.0	1	
*	189	43410-KE2-9000	0	ARM REAR BRAKE	後煞車臂	1	
*	190	95701-06035-07	0	BOLT HEX 6X35	螺絲 6X35	1	
*	191	90525-001-0000	0	BRAKE ARM WASHER	華司	1	
*	192	94001-06080-0S	0	NUT HEX 6MM	螺帽 6MM	1	
*	194	92000-06032-0H	0	BOLT HEX 6X32	螺絲 6X32	1	
*	A	90549-121-0000	0	WASHER PLAIN 14MM	華司	1	
*	B	90127-240-9010	1	BOLT RR BRK STPR	後煞車臂螺絲	1	
*	C	94001-08000-0S	0	NUT HEX 8MM	螺帽 8MM	1	

F 11 Rear Wheel

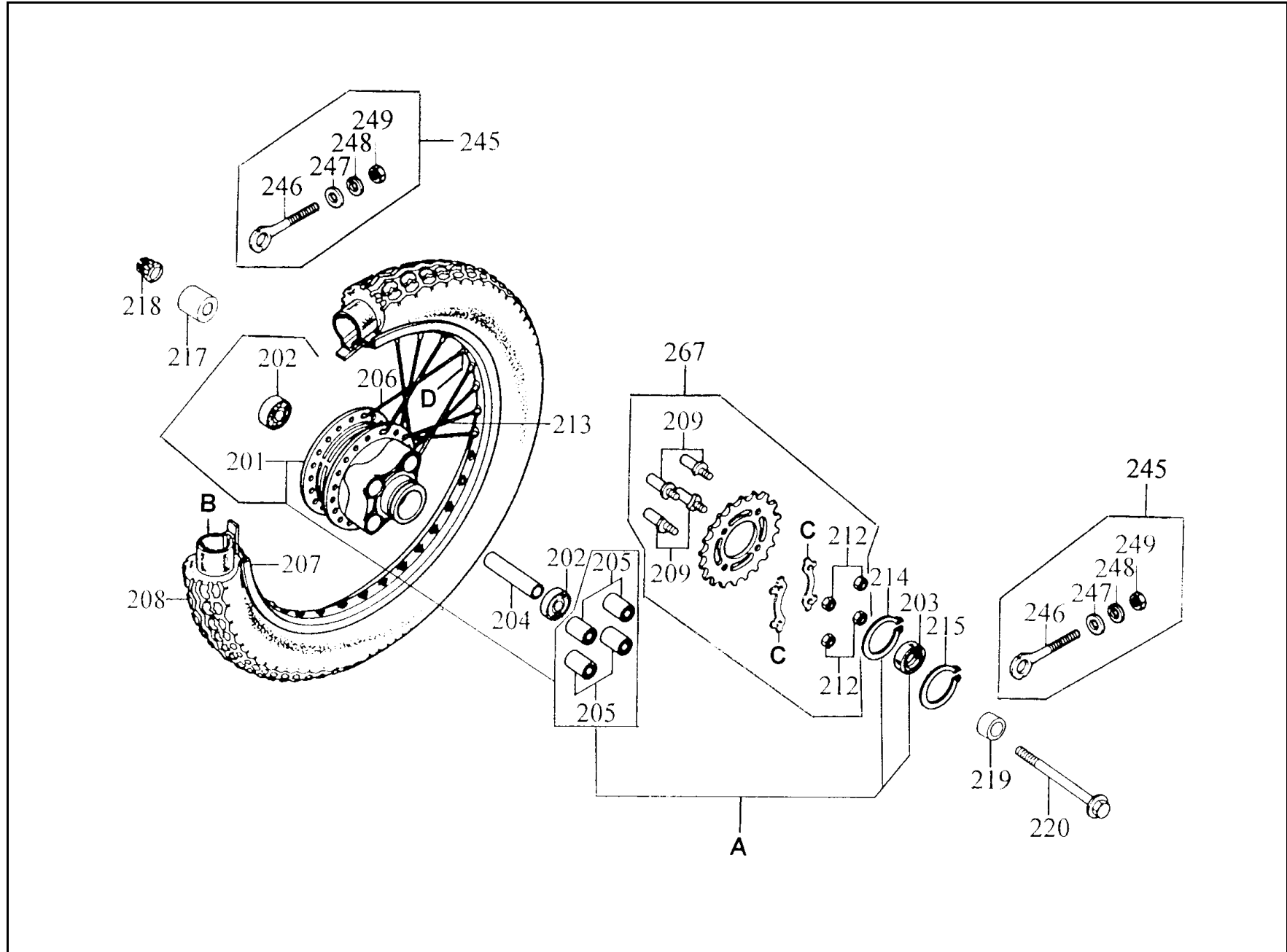

販賣記號 Sales mark	項目 Ref no	零件號碼 Part no	版數 Ver	英 文 名 稱 Description	中 文 名 稱 Chinese	需要用量 Reqd No	參考價 Ref Price
	201	42601-KG7-8310	0	HUB COMP REAR WHEEL	後輪殼	1	
*	202	96140-63030-10	0	BEARING BALL RADIAL 6303	軸承 6303	2	
*	203	90757-439-9310	0	DUST SEAL REAR WHEEL	防塵封	1	
*	204	42620-235-0010	0	COLLAR RR AXLE DIST	後輪軸距套筒	1	
*	205	41241-307-0110	0	BUSH RR WHEEL DAMPER	後輪襯套	4	
*	206	42721-KBH-E000-GM	1	SPOKE A 9*148.5	鋼絲	18	
*	207	42701-KG7-9000	0	RIM RR WHEEL	後輪圈	1	
*	208	42711-KG7-8310-M1	0	TIRE REAR/KENDA	外胎	1	
*	209	90128-216-0010	0	BOLT DRIVEN SPRKT SETTING	齒輪螺絲	4	
*	212	94031-08080	0	NUT HEX 8MM	螺帽 8MM	4	
*	213	42722-KBH-E000-GM	1	SPOKE A 9*148	鋼絲	18	
*	214	94524-47000	0	CIR CLIP IN 47	環夾	1	
*	215	90664-216-9000	0	CIR CLIP EX 58MM	環夾 58MM	1	
*	217	42311-KG7-0010	0	COLLAR RR BRAKE PANEL SIDE	套筒	1	
*	218	90305-KW6-9120-M1	0	U NUT FLANGE 16MM	螺帽 16MM	1	
*	219	42313-KG7-0000	1	COLLAR RR HUB SIDE	套筒	1	
*	220	42301-KE2-9800	1	AXLE RR WHEEL	後輪軸	1	
*	245	4054A-KG7-0000	1	DRIVE CHAIN ADJUSTER ASSY	鏈條調整器	1	
*	246	40543-KG7-9000	0	ADJUSTER DRIVE CHAIN	鏈條調整器	2	
*	247	94101-06800	0	WASHER PLAIN 6MM	華司 6MM	2	

F 11 Rear Wheel

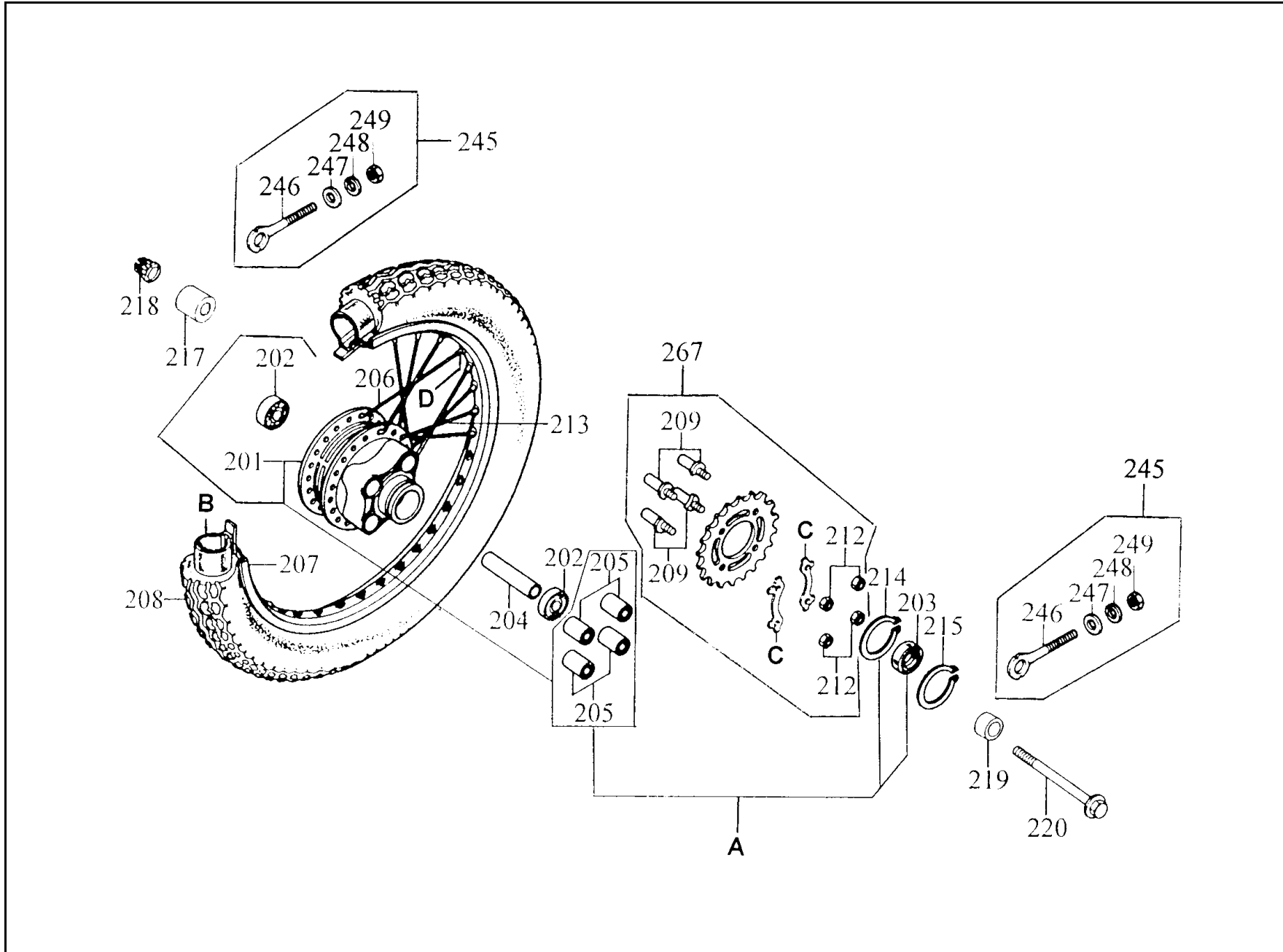

販賣記號 Sales mark	項目 Ref no	零件號碼 Part no	版數 Ver	英 文 名 稱 Description	中 文 名 稱 Chinese	需要用量 Regd no	參考價 Ref Price
*	248	94111-06800	0	WASHER SPG 6MM	彈簧華司 6MM	2	
*	249	94001-06080-0S	0	NUT HEX 6MM	螺帽 6MM	2	
*	267	4120A-KBH-E000-GM	0	SPROCKET ASSY	後齒輪組	1	
*	A	42600-KG7-3050	1	WHEEL SET RR	後輪轂組	1	
*	B	42712-KG7-8310-M1	0	TUBE TIRE/KENDA	內胎	1	
*	C	90522-222-0010	0	WASHER TONGUDE 8MM	華司	2	
*	D	97000-KAK-9100	0	NIPPLE SPOKE 10	鋼絲接頭	36	

F 12 Fuel Tank

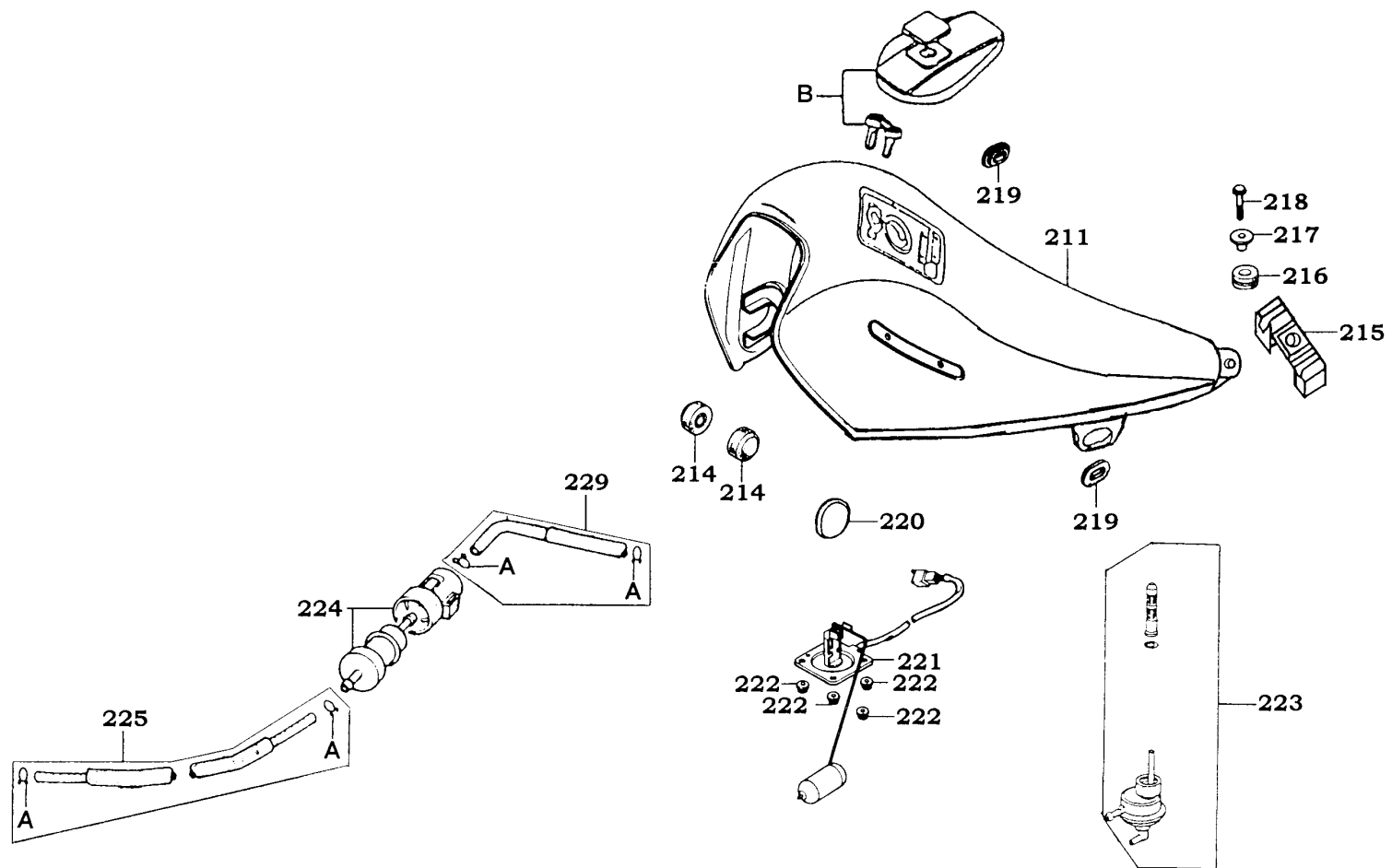

販賣記號 Sales mark	項目 Ref no	零件號碼 Part no	版數 Ver	英 文 名 稱 Description	中 文 名 稱 Chinese	需要用量 Regd no	參考價 Ref Price
**	211	17510-KBH-3150	0	TANK SET FUEL	油箱	1	
*	214	17611-286-0010	0	CUSHION FRONT FUEL TANK	油箱前固定橡皮	2	
*	215	17508-KG7-0000	1	CUSH FUEL TANK CTR	油箱固定橡皮	1	
*	216	17526-KC5-0010	0	RUBBER FUEL TANK CTR	油箱橡皮	1	
*	217	17525-KG7-8310	0	COLLAT FUEL TANK MT	油箱套筒	1	
*	218	95701-08025-08	0	BOLT FLANGE 8 X25	螺絲 8X25	1	
*	219	17247-303-0010	0	GROMMET A AIR CLEANER CASE	橡皮	2	
*	220	91305-MC7-0010	0	O-RING 39.5X5	O環 39.5X5	1	
*	221	37800-KG7-0000	2	FUEL UNIT	油量指示器組	1	
*	222	94050-06080	0	NUT FLANGE 6MM	螺帽 6MM	4	
*	223	16950-KAG-9000	0	COCK ASSY FUEL	油杯	1	
*	224	1691A-GY6-9010-M2	0	STRAINER ASSY FUEL	濾油器組	1	
*	225	16955-KG7-0210	0	TUBE COMP FUEL 4.5X110	油管	1	
*	229	16956-KG7-0100	1	TUBE COMP FUEL 4.5X70	油管	1	
*	A	95002-02080	0	CLIP B8 TUBE	管夾	4	
*	B	17620-KG7-3050	0	CAP FUEL FILLER ASSY	油箱蓋	1	

F 13 Seat●Side Cover●Rear Grip

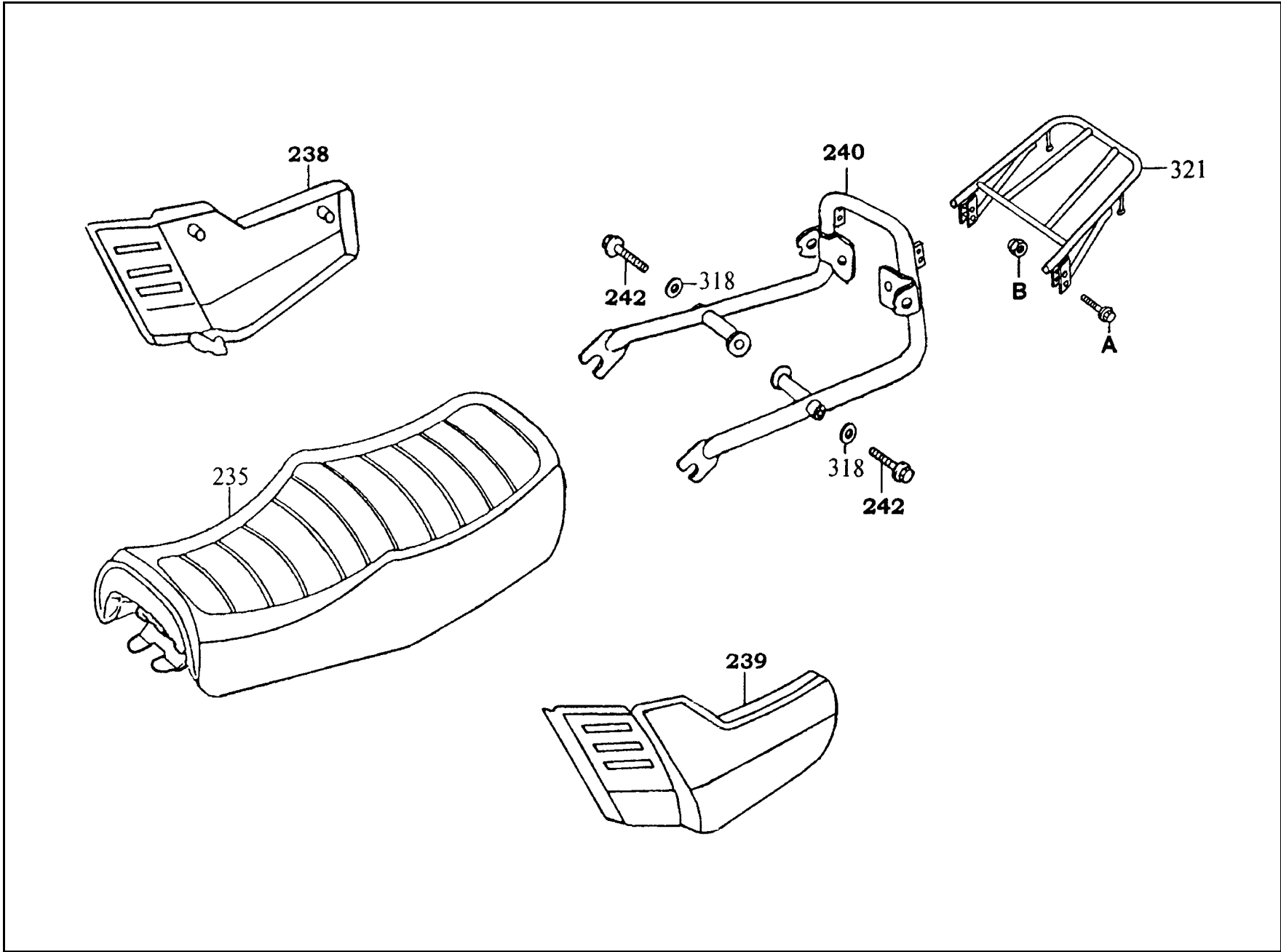

販賣記號 Sales mark	項目 Ref no	零件號碼 Part no	版數 Ver	英 文 名 稱 Description	中 文 名 稱 Chinese	需要用量 Regd no	參考價 Ref Price
*	235	77200-KBH-E000-GM	0	SEAT COMP DOUBLE	座墊	1	
**	238	83540-KBH-3050-GM	0	COVER SET R SIDE	右邊蓋	1	
**	239	83640-KBH-3050-GM	0	COVER SET L SIDE	左邊蓋	1	
*	240	50411-KBH-E000-GM	0	CARRIER COMP RR	後架	1	
*	242	92601-08085-0B	0	BOLT HEX CAP 8*85	螺絲 8X85	2	
*	318	94101-08800	0	WASHER PLAIN 8MM	華司 8MM	2	
*	321	50412-KBH-E000-GM	0	CARRIER STAY RR	後架支座	1	
*	A	95801-06020-08	0	BOLT FLANGE 6*20	螺絲 6X20	4	
*	B	90215-GMO-9100	0	NUT CAP 6MM	螺帽6MM	4	

F 14 Air Cleaner

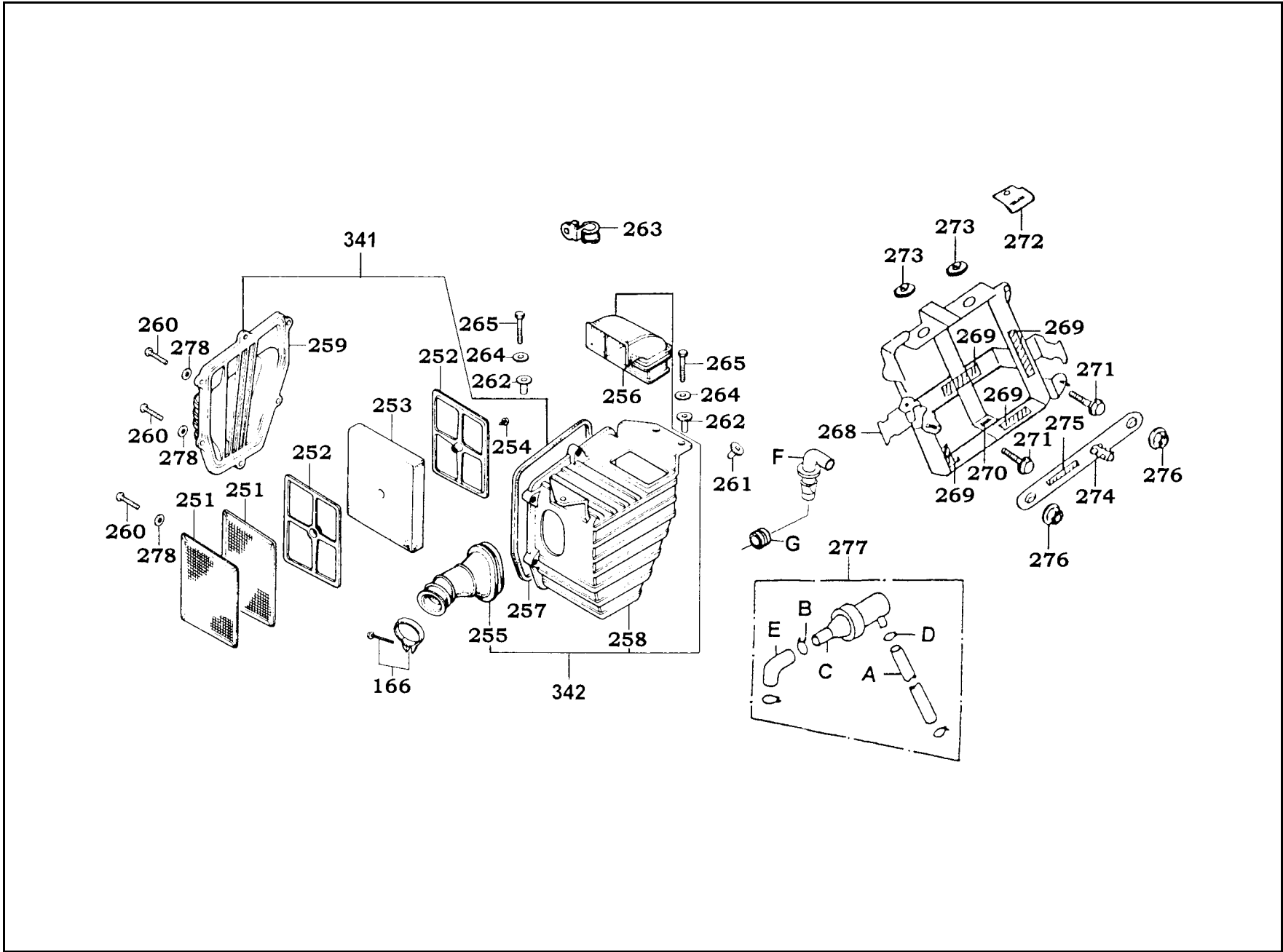

販賣記號 Sales mark	項目 Ref no	零件號碼 Part no	版數 Ver	英文名稱 Description	中文名稱 Chinese	需要用量 Regd no	參考價 Ref Price
*	166	17255-323-0010	0	BAND A CONNECTING TUBE	連接管夾	1	
*	251	17221-KG7-0010	0	TRAP COMP	空氣濾清器夾網	2	
*	252	17231-439-0010	0	PLATE ELEMENT SET	海綿固定片	2	
*	253	17211-439-0010	0	ELEMENT AIR/C	空氣濾清器海綿	1	
*	254	93901-14020	0	SCREW TAPPING 4X6	鐵鉸牙 4X6	1	
*	255	17253-KG7-0010	0	TUBE AIR/C CONN	空氣濾清器連接管	1	
*	256	17219-KG7-0010	0	DUCT AIR	空氣導管	1	
*	257	17226-KG7-0010	0	SEAL AIR/C	空氣濾清器橡皮封	1	
*	258	17229-KG7-8310	0	CASE COMP AIR/C	空氣濾清箱	1	
*	259	17228-KG7-8310	0	COVER AIR/C CASE	空氣濾清器箱蓋	1	
*	260	93891-05016-18	0	SCREW WASHER 5X16	螺絲 5X16	4	
*	261	83618-KG7-0010	0	RUBBER BAT BOX	電瓶箱橡皮	1	
*	262	80109-KG7-0010	0	COLLAR AIR/C	濾清器套筒	2	
*	263	32906-107-0010	0	CLIP HIGHTENSION CORD	高壓線夾	1	
*	264	94101-06800	0	WASHER PLAIN 6MM	華司 6MM	2	
*	265	92000-06018-0H	0	BOLT HEX 6X18	螺絲 6X18	2	
*	268	5032A-KG7-0000	1	BOX ASSY BATTERY	電瓶箱	1	
*	269	50321-KG7-0000	0	CUSHION RUBBER A	橡皮 A	1	
*	271	95701-06012-08	0	BOLT FLANGE 6X12	螺絲 6X12	2	
*	272	50328-KG7-0110	0	COVER BATTERY	電瓶護蓋	1	

F 14 Air Cleaner

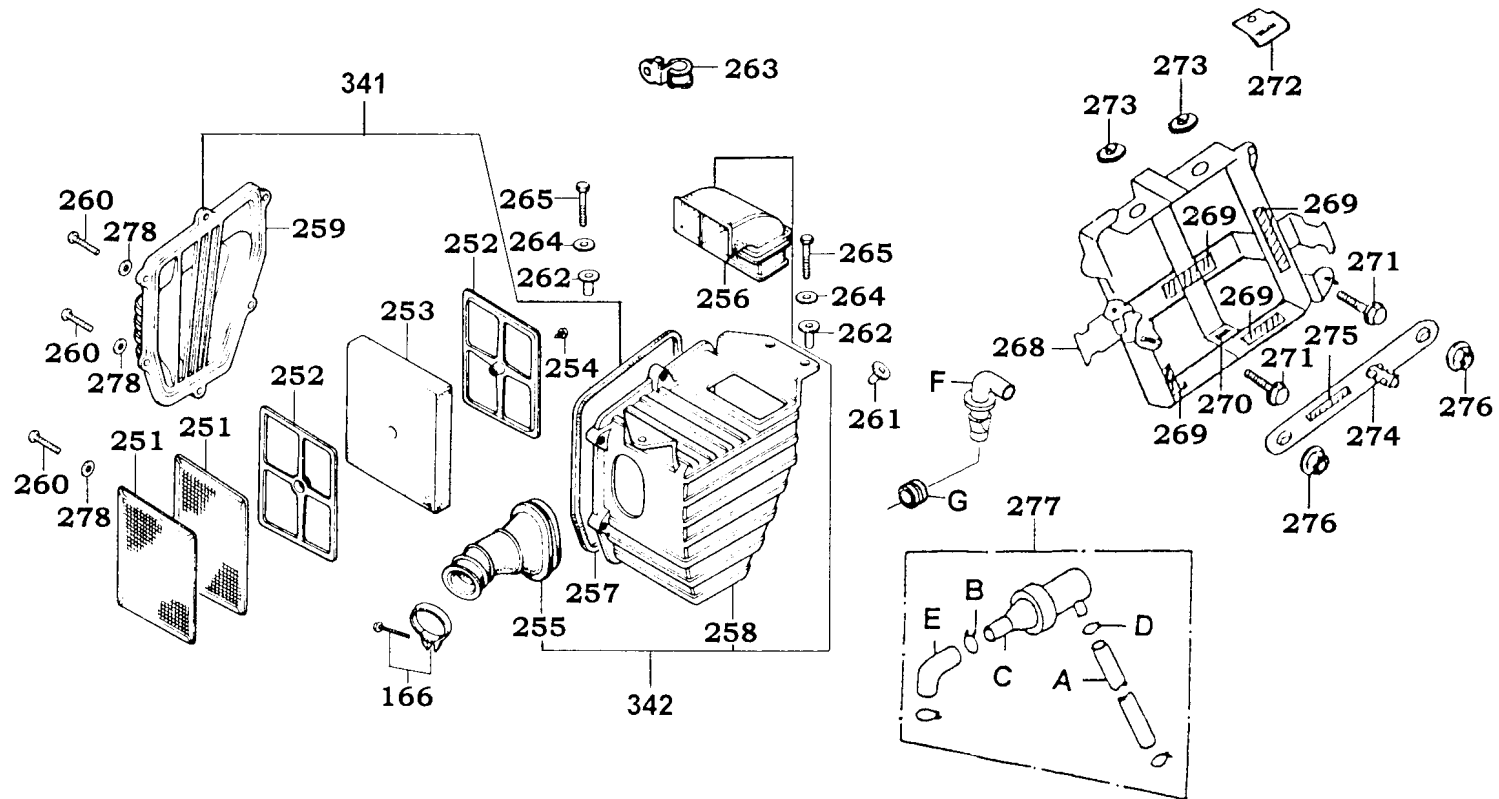

販賣記號 Sales mark	項目 Ref no	零件號碼 Part no	版數 Ver	英 文 名 稱 Description	中 文 名 稱 Chinese	需要用量 Regd no	參考價 Ref Price
*	273	83619-KG7-0010	0	RUBBER BATTERY COVER SET	橡皮	2	
*	274	1723A-KG7-9000	0	HINGE ASSY BATTERY BOX	電瓶固定板組	1	
*	275	50321-KG7-0000	0	CUSHION RUBBER A	橡皮 A	1	
*	276	94050-06080	0	NUT FLANGE 6MM	螺帽 6MM	2	
*	341	1722A-KG7-8300	0	COVER ASSY AIR/C CASE	空氣濾清器箱蓋組	1	
*	342	1722B-KG7-8310	1	CASE ASSY AIR/C	空氣濾清箱組	1	
*	A	15772-292-0100	0	CLIP BREATHER TUBE	管夾	2	
*	B	95002-02120	0	CLIP B12 TUBE	管夾	2	
*	C	17360-GE1-9000	2	CATCH TANK ASSY	曲軸箱廢氣回收器	2	
*	D	95005-KG7-9010	0	TUBE A	通氣管 A	1	
*	E	11108-KG7-9010	0	TUBE B	通氣管 B	1	
*	F	17265-KG7-0010	0	JOINT BLOW BY	空氣濾清箱接頭	1	
*	G	17266-KG7-0010	0	PACKING A.C.V. JOINT	空氣濾清箱接頭防水封	1	

F 15 Exhaust Muffler

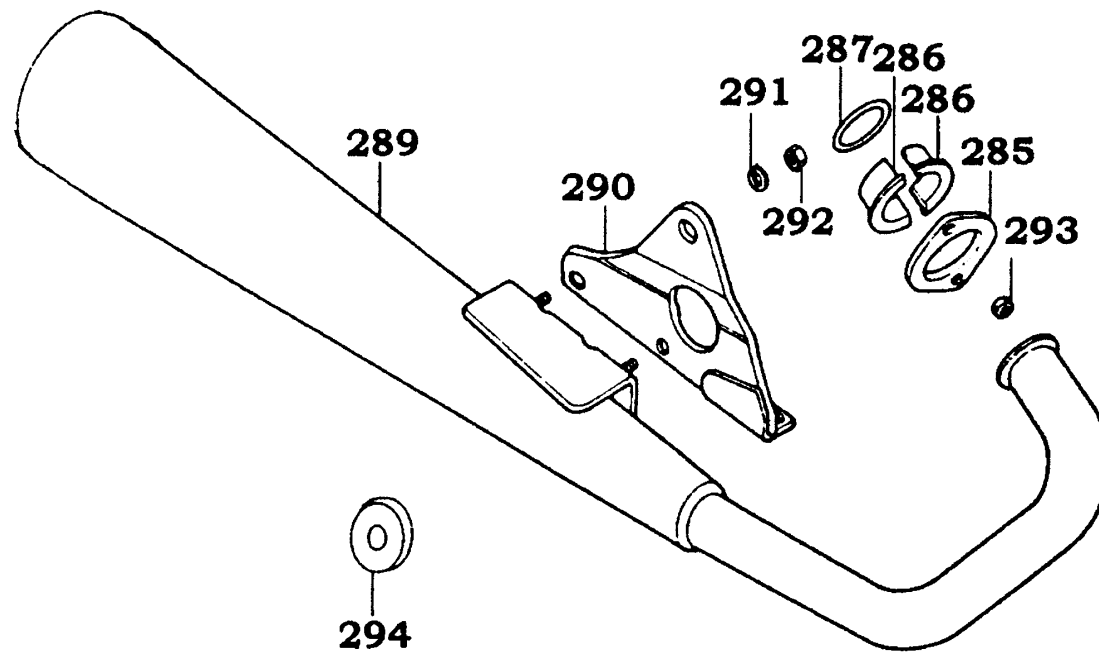

販賣記號 Sales mark	項目 Ref no	零件號碼 Part no	版數 Ver	英 文 名 稱 Description	中 文 名 稱 Chinese	需要用量 Regd no	參考價 Ref Price
*	285	18231-365-6710	0	JOINT EXH PIPE	排氣管接頭	1	
*	286	18233-383-9000	1	COLLAR EXHARST PIPE JOINT	接頭套筒	2	
*	287	18291-216-0010	1	GASKET EXH PIPE	排氣管墊圈	1	
*	289	18300-KG7-8310	3	MUFFLER COMP EXH	排氣管	1	
*	290	18353-KG7-0010	1	BRACKET MUFFLER	排氣管支架	1	
*	291	94111-08800	0	WASHER SPR 8MM	彈簧華司 8MM	2	
*	292	94001-08080-0S	0	NUT HEX 8MM	螺帽 8MM	2	
*	293	94001-06080-0S	0	NUT HEX 6MM	螺帽 6MM	2	
*	294	94101-12800	0	WASHER PLAIN 12MM	華司 12MM	1	

F 16 Pedal●Stand

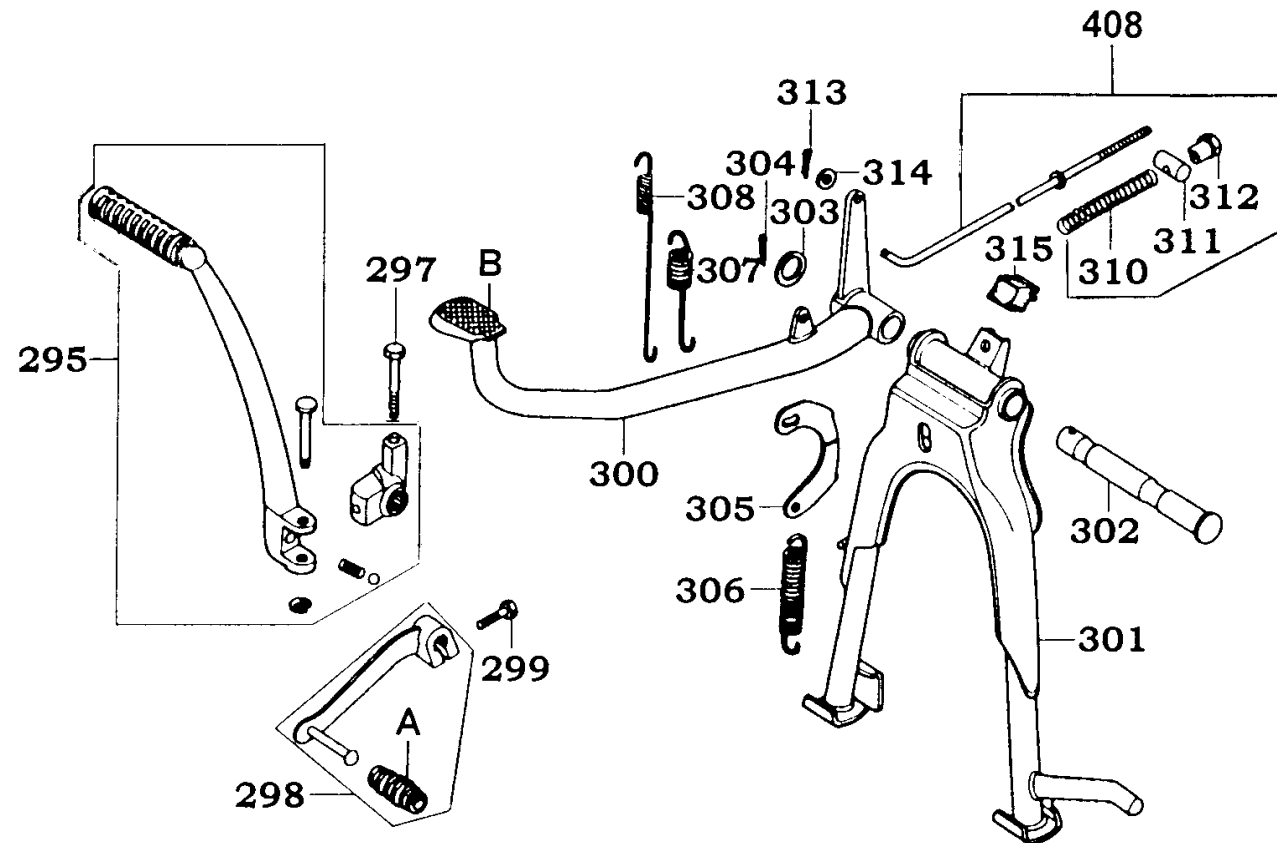

販賣記號 Sales mark	項目 Ref no	零件號碼 Part no	版數 Ver	英文名稱 Description	中文名稱 Chinese	需要用量 Regd no	參考價 Ref Price
*	295	2830A-KCD-9000	0	ARM ASSY KICK START	起動踏桿組	1	
*	297	92000-08040-0H	0	BOLT HEX 8X40	螺絲 8X40	1	
*	298	2470A-KBH-E000-GM	1	PEDAL ASSY GEAR CHANGE	變速踏桿	1	
*	299	92000-06020-0H	0	BOLT HEX 6X20	螺絲 6X20	1	
*	300	4650A-KG7-0000	4	PEDAL ASSY RR BRAKE	後剎車踏板	1	
*	301	50500-KAG-8310	2	STAND COMP MAIN	主腳架	1	
*	302	50526-383-6710	0	SHAFT MAIN STAND PIVOT	主腳架軸	1	
*	303	90521-028-0010	0	DIA WASHER 17X22	華司	1	
*	304	94201-30251	0	PIN SPLIT 3.0X25	銷	1	
*	305	50523-KBH-E000-GM	0	HOOK STAND SPRING	主腳架彈簧鉤	1	
*	306	50550-KEB7-E000	1	SPG ASSY MAIN STAND	主腳架彈簧	1	
*	307	46514-107-0110	0	SPRING BRAKE PEDAL	後煞車踏板彈簧	1	
*	308	35357-107-0110	0	SPRING STOP SWITCH	後置開關彈簧	1	
*	310	95014-73100	0	SPG A BRAKE ROD	後煞車連桿彈簧	1	
*	311	95015-31001	0	JOINT A BRAKE ARM	調節接頭	1	
*	312	45462-028-0000	1	FRONT BRAKE ADJUST NUT	調整螺帽	1	
*	313	94201-16150	0	PIN SPLIT 1.6X15	插銷	1	
*	314	94101-06800	0	WASHER PLAIN 6MM	華司 6MM	1	
*	315	50524-397-0010	0	RUB STAND STOPPER	主腳架橡皮	1	
*	408	4345A-KBH-E000-GM	0	ROD REAR BRAKE ASSY	後煞車連桿	1	

F 16 Pedal●Stand

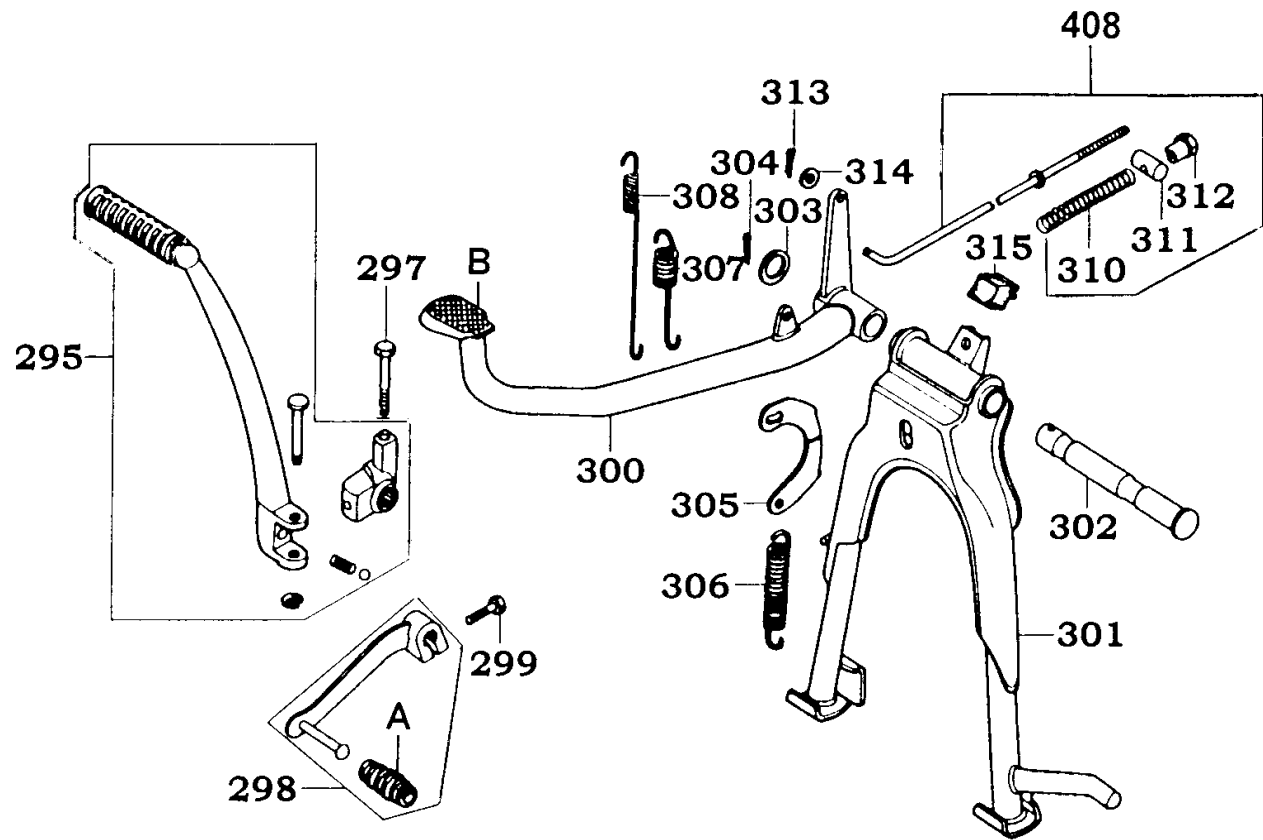

F 16

販賣記號	項目	零件號碼	版數	英 文 名 稱	中 文 名 稱	需要用量	參考價
Sales mark	Ref no	Part no	Ver	Description	Chinese	Regd no	Ref Price
*	A	24781-449-0010	0	RUBBER CHANGE PEDAL	變速踏桿橡皮	1	
*	B	46501-KG7-0000	0	RUBBER BRAKE PEDAL	後煞車踏板橡皮	1	

F 17 Step

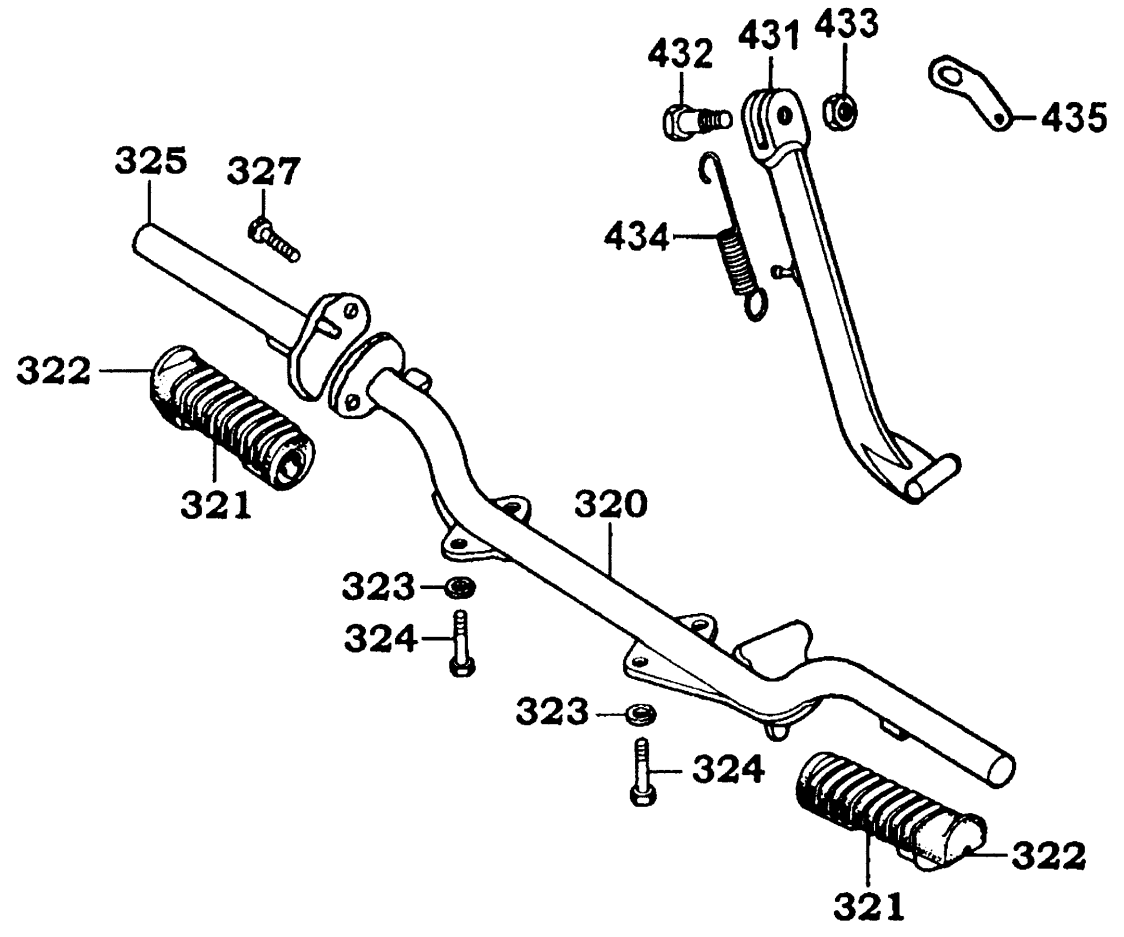

販賣記號 Sales mark	項目 Ref no	零件號碼 Part no	版數 Ver	英 文 名 稱 Description	中 文 名 稱 Chinese	需要用量 Regd no	參考價 Ref Price
*	320	50610-KG7-0000	6	BAR COMP STEP	前座踏桿	1	
*	321	50661-KG7-0010	1	RUBBER STEP	前踏桿橡皮	2	
*	322	50662-KC5-0010	0	PLATE STEP RUBBER END	腳踏桿橡皮邊板	2	
*	323	94101-08800	0	WASHER PLAIN 8MM	華司 8MM	4	
*	324	92000-08020-0H	0	BOLT HEX 8X20	螺絲 8X20	4	
*	325	50615-KG7-0010	1	ARM COMP STEP	踏桿臂	1	
*	326	94111-08800	0	WASHER SPR 8MM	彈簧墊圈 8MM	1	
*	327	92000-08020-0H	0	BOLT HEX 8X20	螺絲 8X20	2	
*	431	50530-KBH-E000-GM	0	BAR COMP SIDE STAND	側腳架	1	
*	432	90108-KBH-E000-GM	0	SIDE STAND PIVOT SCREW	側支架螺栓	1	
*	433	94001-10080-0S	0	NUT HEX 10MM	螺帽 10MM	1	
*	434	95014-KAK-E000	1	SPG COMP SIDE STAND	側支架彈簧	1	
*	435	50531-KEB7-E000	0	PLATE SPRING STOPER	彈簧止住板	1	

F 18 Rear Fork●Chain Case

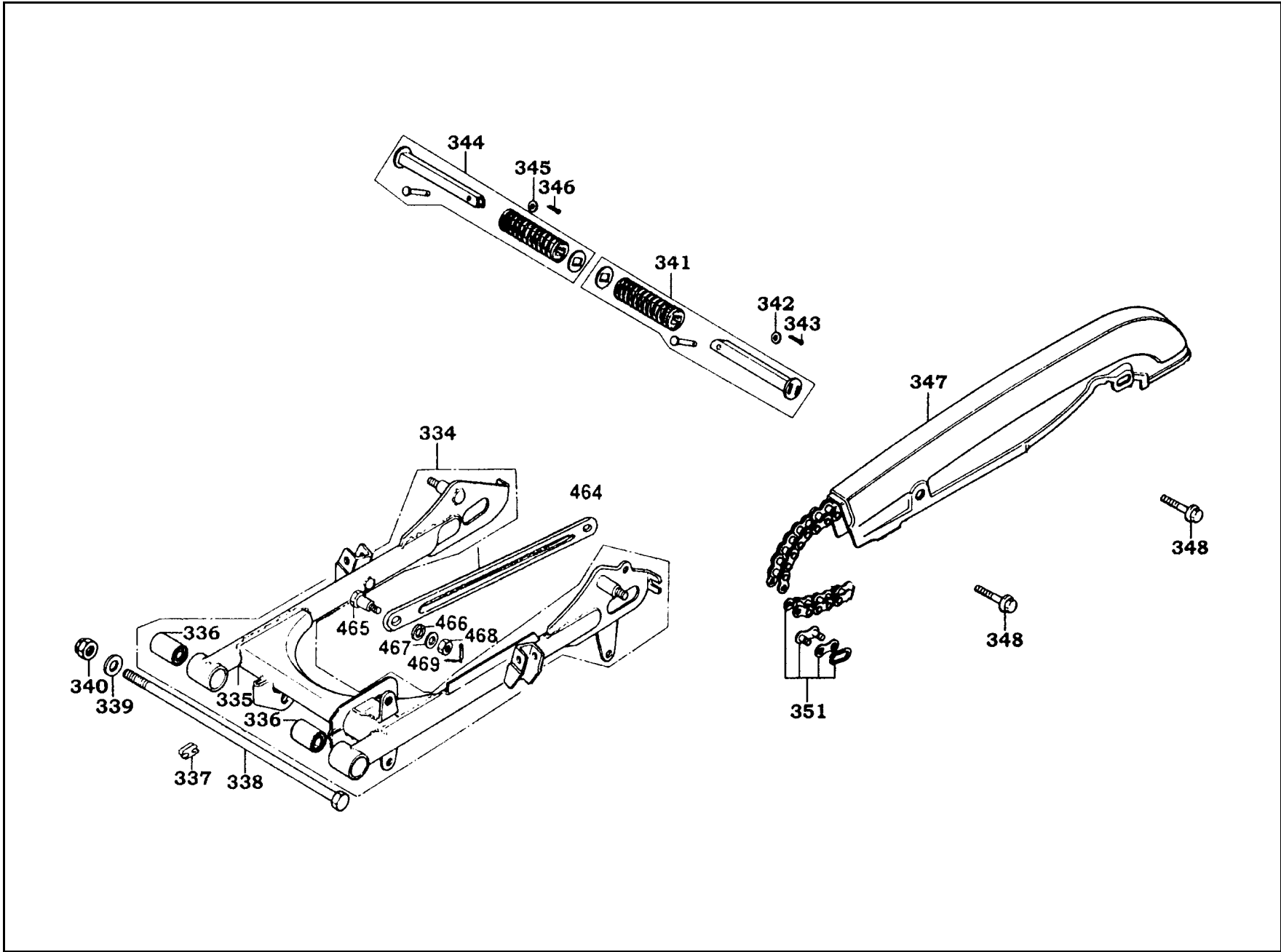

販賣記號 Sales mark	項目 Ref no	零件號碼 Part no	版數 Ver	英文名稱 Description	中文名稱 Chinese	需要用量 Regd no	參考價 Ref Price
*	335	52110-KBH-E000-GM	1	FORK COMP REAR	後叉	1	
*	336	52147-028-3000	2	RUBBER BUSH REAR FORK PIVOT	後叉襯套	2	
*	337	52107-KG7-0010	0	SLIDER CHAIN	外鏈滑動器	1	
*	338	90121-107-7810	0	BOLT REAR FORK PIVOT	後叉螺絲	1	
*	339	94101-12800	0	WASHER PLAIN 12MM	華司 12MM	1	
*	340	90353-045-0010	0	NUT SELF LOCK 12M/M	螺帽 12MM	1	
*	344	5071A-461-7700	3	BAR R P STEP	右後踏桿	1	
*	345	94101-06800	0	WASHER PLAIN 6X13X1	華司 6MM	1	
*	346	94201-16151	0	PIN SPLIT 1.6X15	銷 1.6	1	
*	341	5071B-461-7700	3	BAR L P STEP	左後踏桿	1	
*	342	94101-06800	0	WASHER PLAIN 6MM	華司 6MM	1	
*	343	94201-16151	0	PIN SPLIT 1.6X15	銷 1.6X15	1	
*	347	40510-KBH-E000-GM	0	CASE UPPER HALF DRIVE CHAIN	外鏈上蓋	1	
*	348	95701-06006-08	0	BOLT FLANGE 6X6	螺絲 6X6	2	
*	351	40530-KAG-9010	1	CHAIN DRIVE (428HG-108)	外鏈條	1	
*	464	43431-KG7-0010	1	ARM REAR BRAKE STOPPER	後煞車阻止臂	1	
*	465	92812-KCD-9000	1	BOLT RR BRK STP ARM	後煞車臂止螺絲	1	
*	466	94111-10800	0	WASHER SPG 10MM	後煞車臂止華司	1	
*	467	94101-08800	0	WASHER PLAIN 8MM	平華司 8MM	1	
*	468	94001-08000-0S	0	NUT HEX 8MM	螺帽 8MM	2	

F 18 Rear Fork●Chain Case

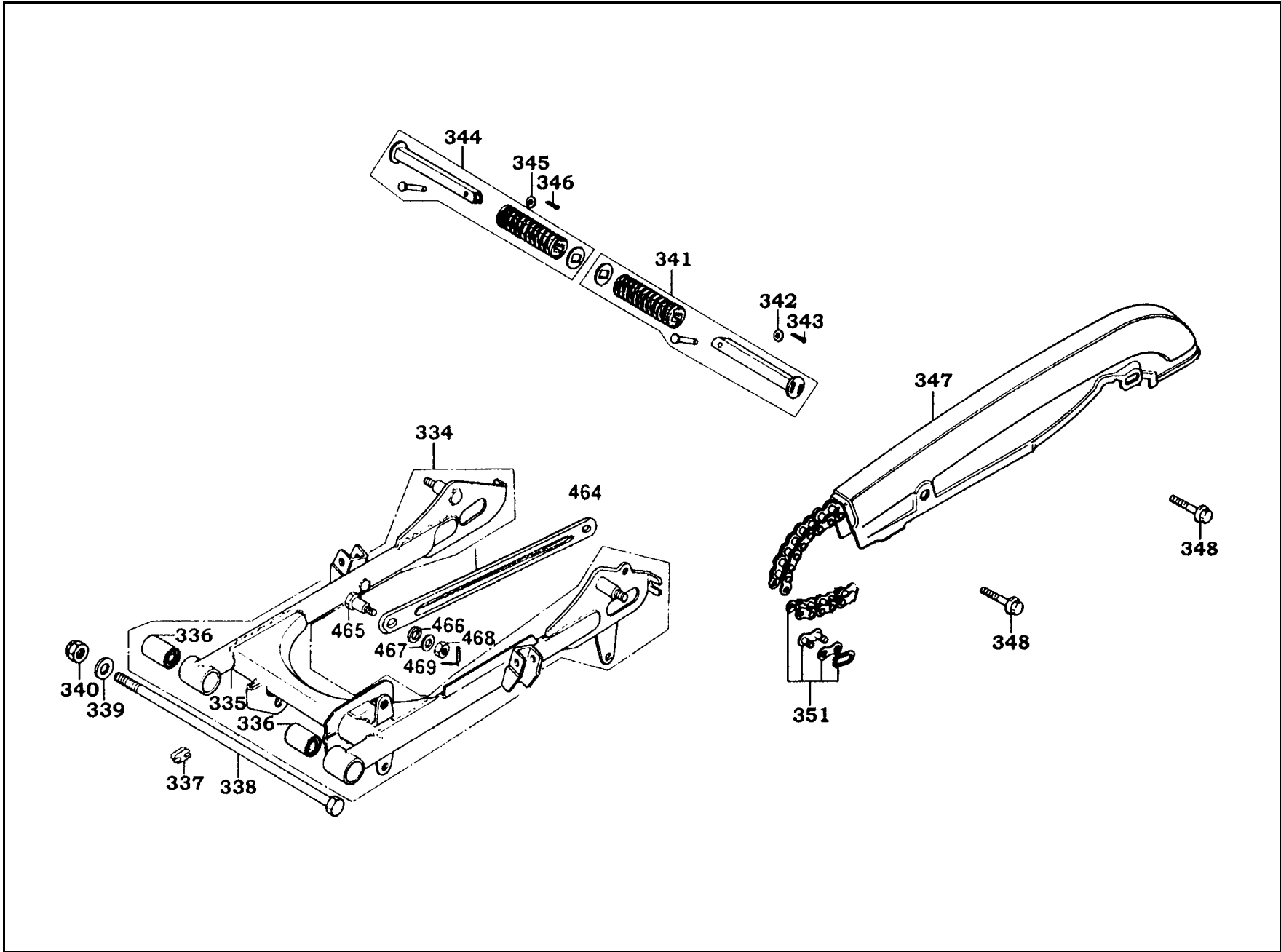

販賣記號	項目	零件號碼	版數	英 文 名 稱	中 文 名 稱	需要用量	參考價
Sales mark	Ref no	Part no	Ver	Description	Chinese	Regd no	Ref Price
*	469	94201-20151	0	PIN SPLIT 2.0	開口銷 2.0	2	

F 19 Rear Cushion

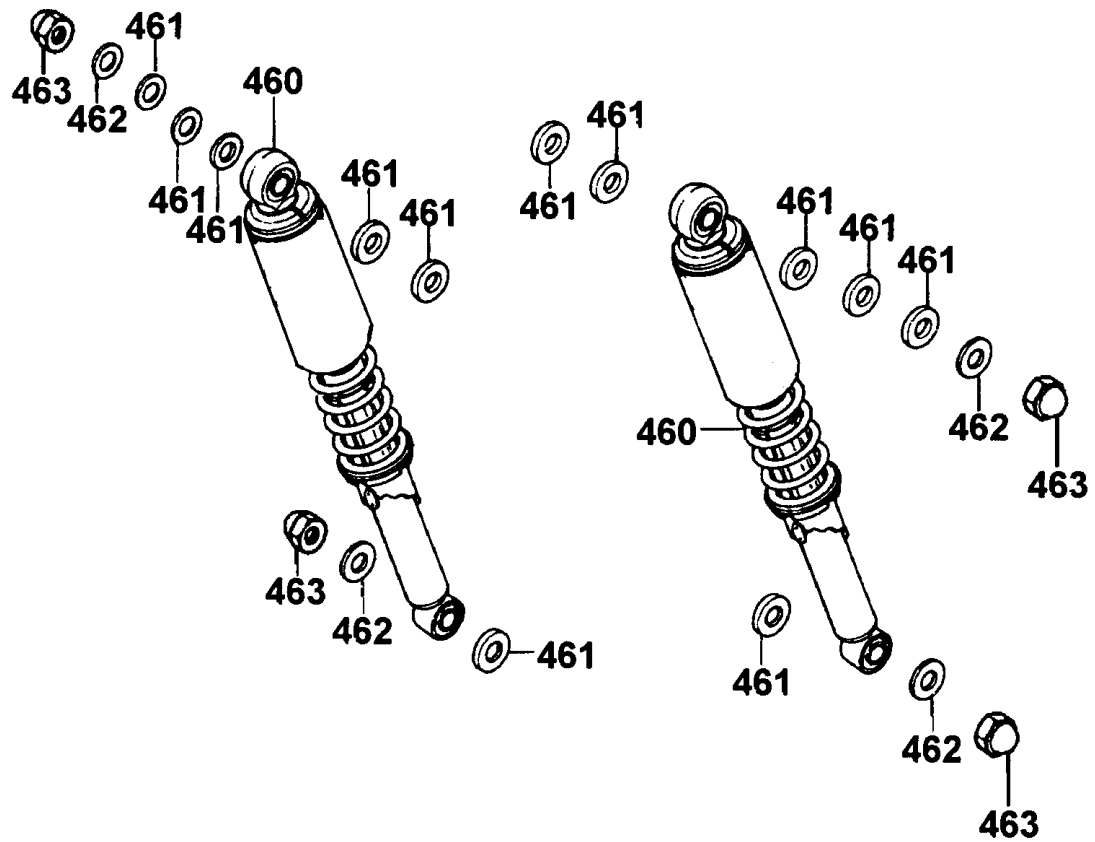

販賣記號 Sales mark	項目 Ref no	零件號碼 Part no	版數 Ver	英 文 名 稱 Description	中 文 名 稱 Chinese	需要用量 Regd no	參考價 Ref Price
*	460	52400-KBH-E000	0	CUSHION ASSY REAR	後避震器	2	
*	461	94101-12800	0	WASHER PLAIN 12MM	華司 12MM	12	
*	462	94101-10800	0	WASHER PLAIN 10MM	華司 10MM	4	
*	463	94021-10020-0S	0	NUT HEX CAP 10X14X14	螺帽 10MM	4	

F 20 Rear Fender

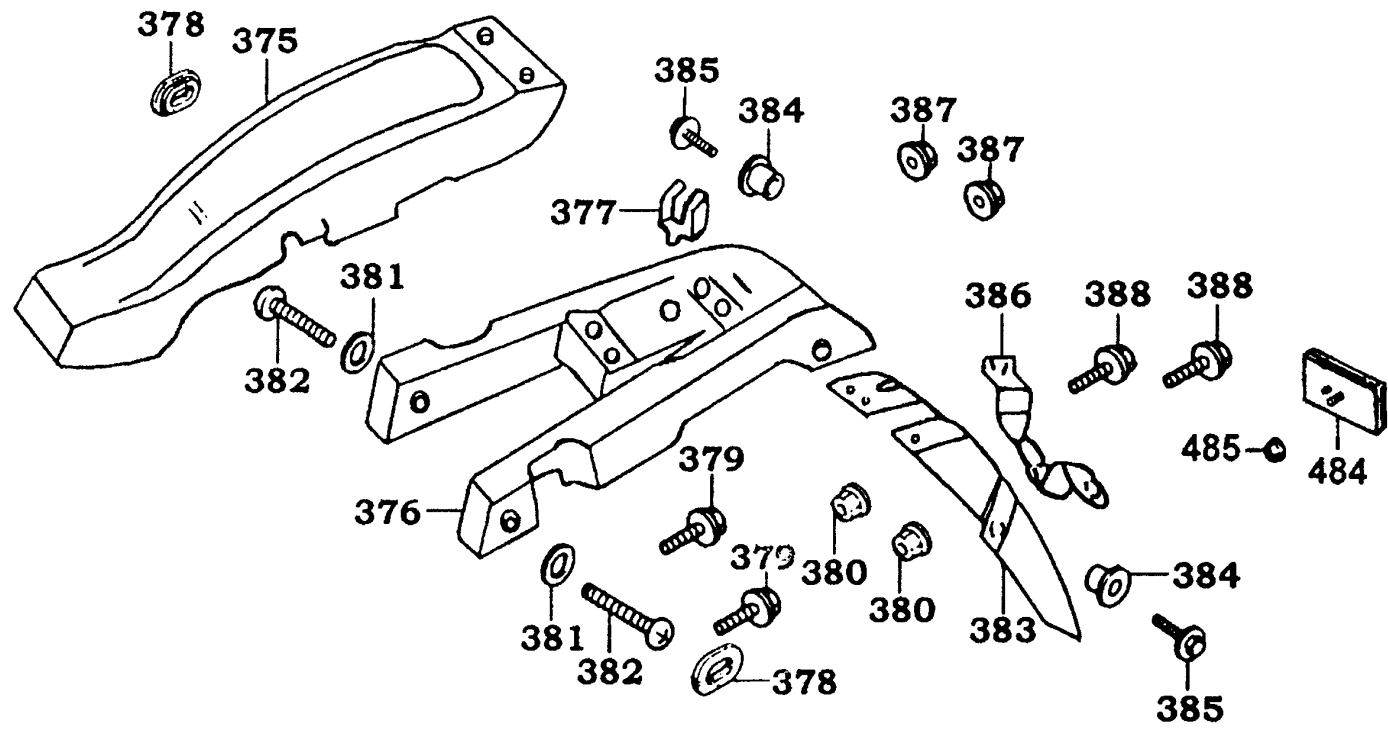

販賣記號 Sales mark	項目 Ref no	零件號碼 Part no	版數 Ver	英 文 名 稱 Description	中 文 名 稱 Chinese	需要用量 Regd no	參考價 Ref Price
*	375	80101-KG7-0010	0	FENDER B REAR	後土除 B	1	
*	376	80100-KG7-0010	1	REAR FENDER	後土除	1	
*	377	32985-300-0110	0	GROMET WIRE CORD	配線夾	1	
*	378	17247-KG7-0010	0	GROMMET AIR/C CASE	索環	2	
*	379	95701-06016-08	0	BOLT FLANGE 6X16	螺絲 6X16	2	
*	380	94050-06080	0	NUT FLANGE 6MM	螺帽 6MM	2	
*	381	94101-06800	0	WASHER PLAIN 6X13X1	華司	2	
*	382	93500-06012-0H	0	SCREW PAN 6X12	螺絲 6X12	2	
*	383	80102-KG7-9010	0	FENDER C REAR	後土除 C	1	
*	384	80114-KG7-0000	1	COLLAR RR FENDER	後土除套筒	2	
*	385	93500-05010-0H	0	SCREW PAN 5X10	螺絲 5X10	2	
*	386	84701-KG7-0010	0	BRKT NUMBER PLATE	牌照板支柱	1	
*	387	94050-06080	0	NUT FLANGE 6MM	螺帽 6MM	2	
*	388	95701-06012-08	0	BOLT FLANGE 6X12	螺絲 6X12	2	
*	484	33741-KBE-9000	0	REFLEX REFLECTOR	反光鏡片	1	
*	482	94050-05080	0	NUT FLANGE 5MM	螺帽 5MM	1	

F 21 Winker

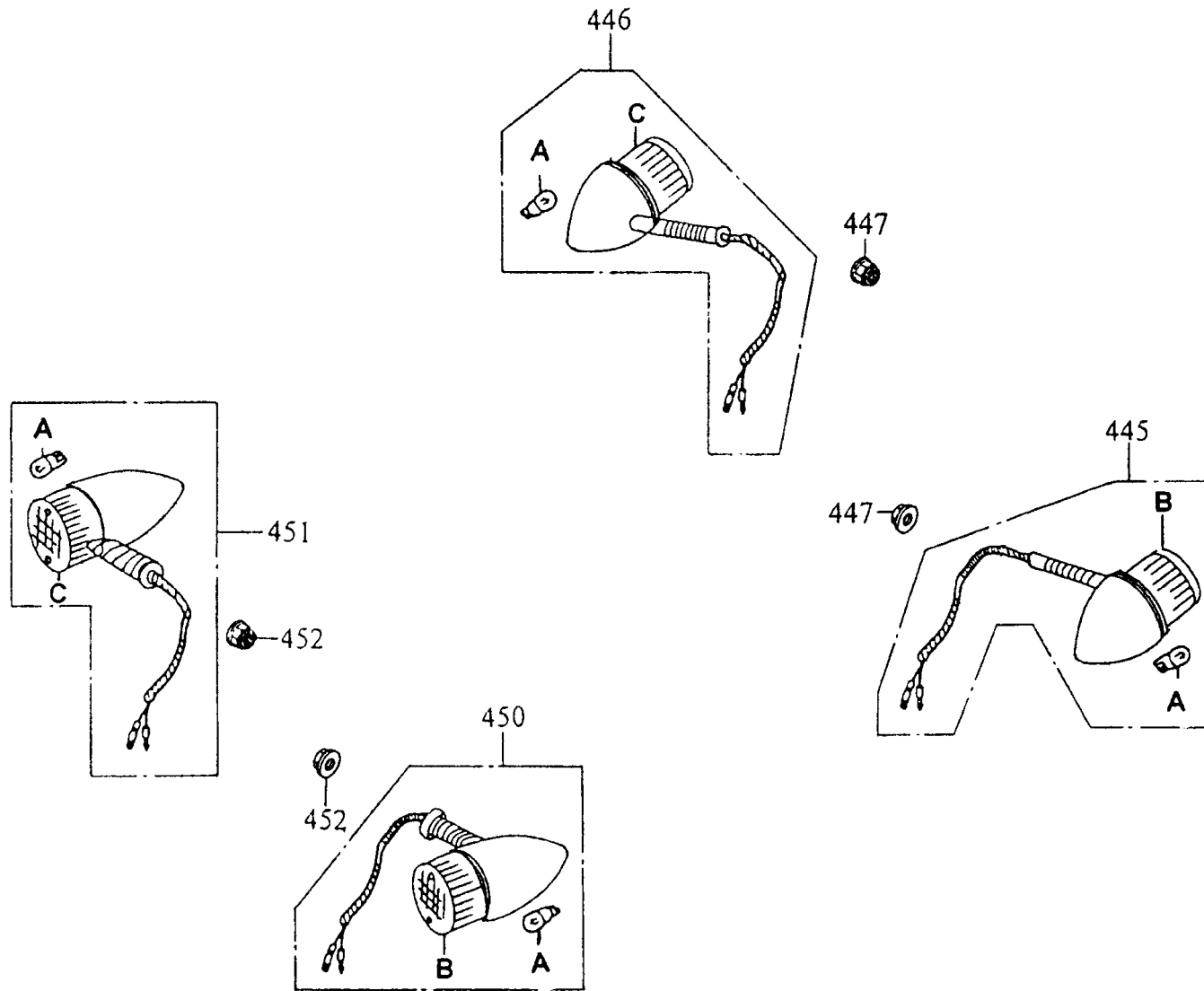

販賣記號 Sales mark	項目 Ref no	零件號碼 Part no	版數 Ver	英 文 名 稱 Description	中 文 名 稱 Chinese	需要用量 Regd no	參考價 Ref Price
*	445	33400-KBH-E000-GM	0	WINKER ASSY R FRONT	右前方向燈組	1	
*	446	33450-KBH-E000-GM	0	WINKER ASSY L FRONT	左前方向燈組	1	
*	447	94050-10080	0	NUT FLANGE 10MM	螺帽 10MM	2	
*	450	33600-KBH-E000-GM	0	WINKER ASSY R REAR	右後方向燈組	1	
*	451	33650-KBH-E000-GM	0	WINKER ASSY L REAR	左後方向燈組	1	
*	452	94050-10080	0	NUT FLANGE 10MM	螺帽 10MM	2	
*	A	34905-KCP-9000	0	BULB WINKER	方向燈泡	4	
*	B	33402-KAK-E000	0	LENS R FR WINKER	方向燈殼	2	
*	C	33452-KAK-E000	0	LENS R FR WINKER	方向燈殼	2	

F 22 Tail Light

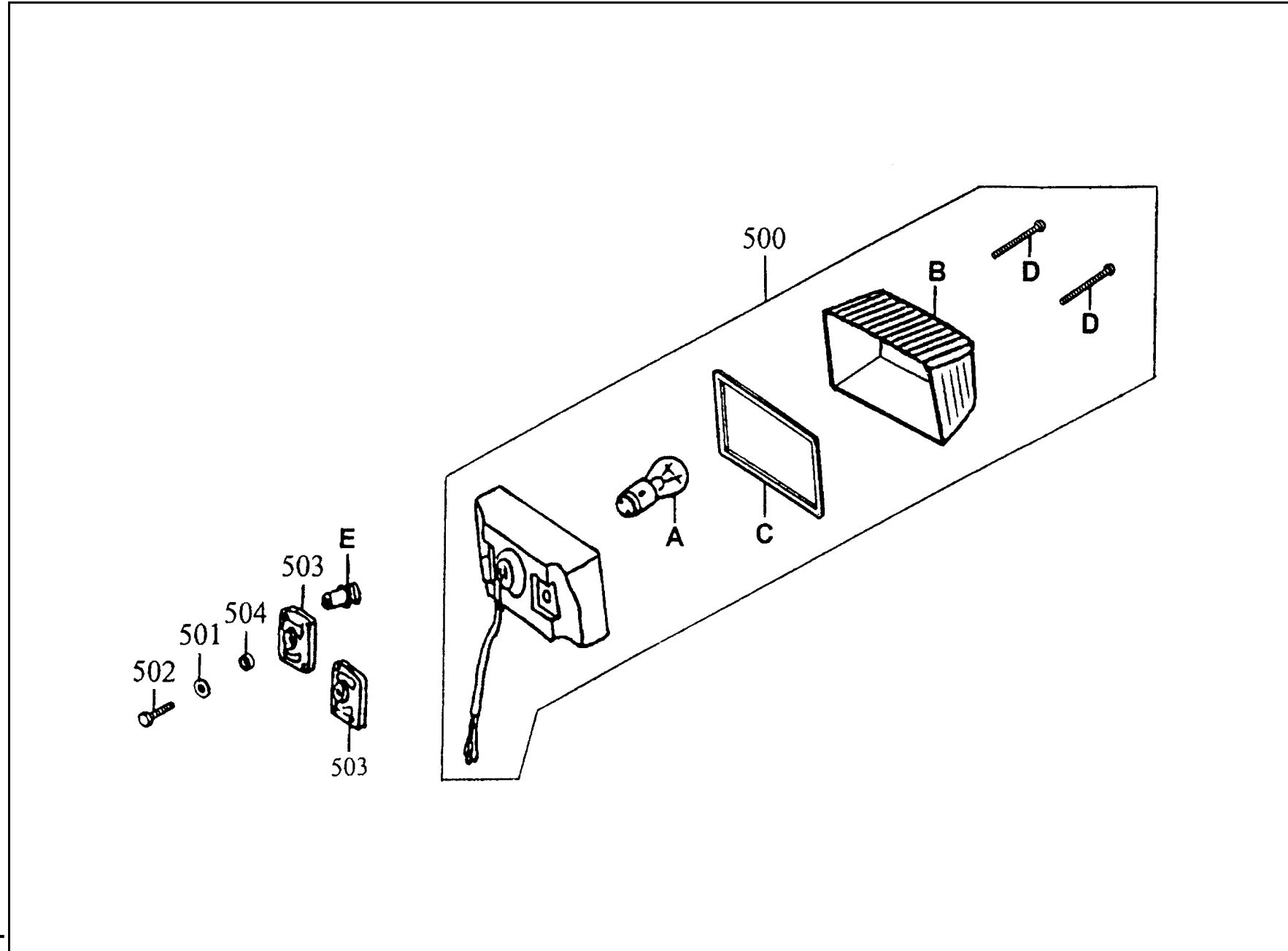

販賣記號 Sales mark	項目 Ref no	零件號碼 Part no	版數 Ver	英 文 名 稱 Description	中 文 名 稱 Chinese	需要用量 Regd no	參考價 Ref Price
*	500	33701-KBH-E000-GM	0	UNIT TAIL LIGHT	後燈組	1	
*	501	94103-05800	0	WASHER PLAIN 5MM	華司 5MM	2	
*	502	92000-05028-0H	0	BOLT HEX 5X28	螺絲 5X28	2	
*	503	84706-KG7-0210	0	RUBBER TAIL LIGHT	橡皮	2	
*	504	84707-KG7-0000	0	COLLAR TAIL LIGHT SET	套筒	2	
*	A	34906-KCP-9000	0	BULB TAIL & STOP LIGHT	後燈燈泡	1	
*	B	33702-KBH-E000-GM	0	LENS TAIL LIGHT	後燈殼	1	
*	C	33709-KG7-0000	0	PACKING TAIL LIGHT	後燈墊圈	1	
*	D	90147-147-6720-M1	0	SCREW TAPPING 4*60	螺絲 4X60	2	
*	E	77201-KG7-0010	0	COLLAR SEAT SET	套筒	2	

F 23 Wire Harness

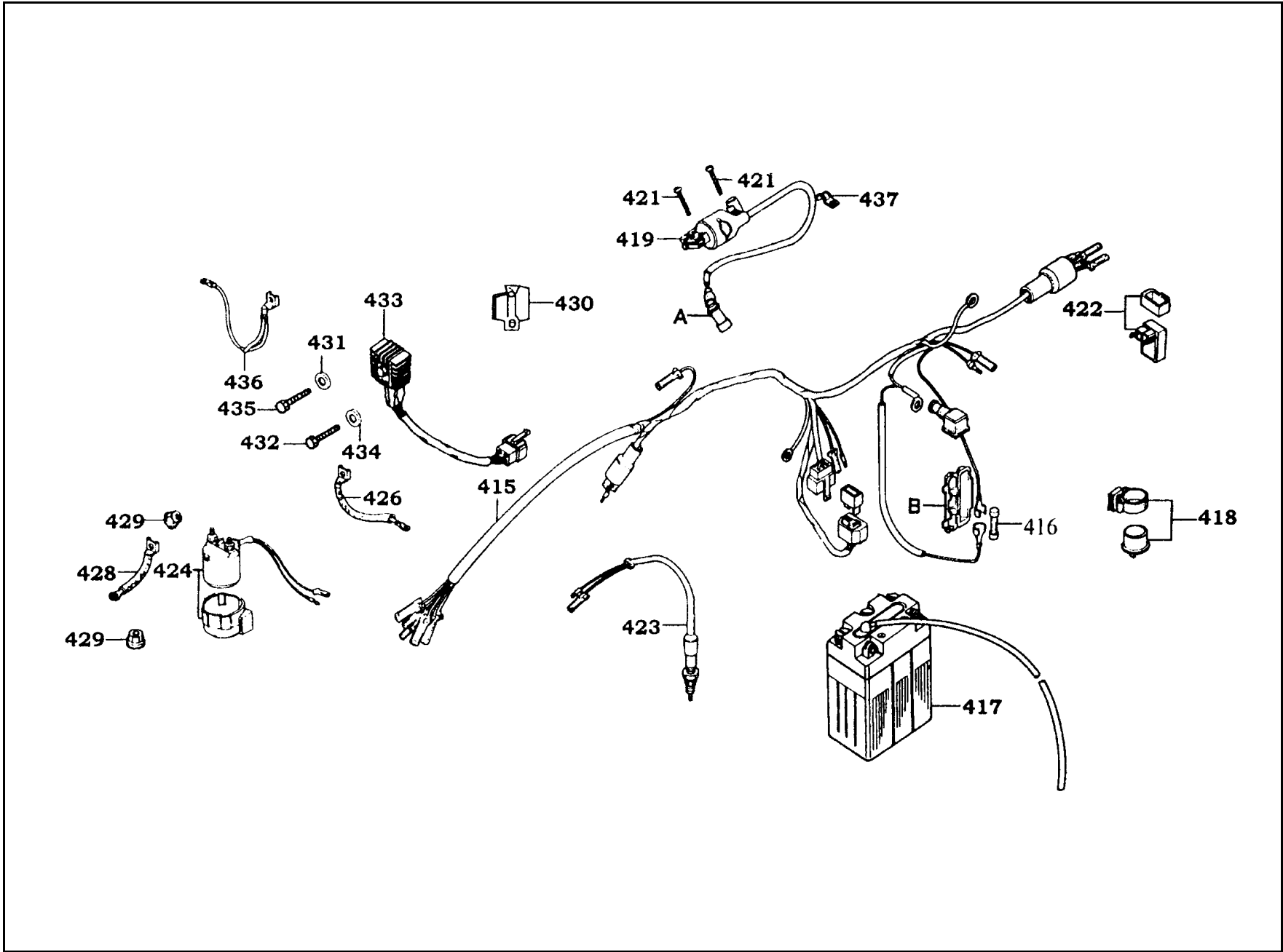

販賣記號 Sales mark	項目 Ref no	零件號碼 Part no	版數 Ver	英 文 名 稱 Description	中 文 名 稱 Chinese	需要用量 Regd no	參考價 Ref Price
*	415	32100-KBH-E000-GM	0	HARNESS WIRE	主配線	1	
*	416	98200-11000	0	FUSE A 10	保險絲 A10	1	
*	417	31500-KG7-9000-M2	0	BATTERY 12N7A-3A	電瓶	1	
*	418	38300-GW0-C110	0	RELAY ASSY WINKER	方向燈繼電器	1	
*	419	3051A-441-9300-M1	2	COIL COMP (CDI) IGN	點火線圈 COIL	1	
*	421	90112-KDR-9000	0	BOLT FLANGE 5X22	螺絲 5X22	2	
*	422	30400-KG7-0000-M1	2	UNIT ASSY CDI	CDI組	1	
*	423	35350-KG7-0010	0	SW ASSY RR STOP	剎車燈後置開關	1	
*	424	35850-431-0080-01	0	SW ASSY START MAG	起動開關	1	
*	426	32402-KE2-9810	0	CABLE RELAY BAT	起動馬達棒	1	
*	428	32410-KG7-0010	0	CABLE START MOTOR	起動馬達配線	1	
*	429	94050-06080	0	NUT FLANGE 6MM	螺帽 6MM	2	
*	430	31701-KG7-0110	0	STAY RECTIFIRE	整流器固定座	1	
*	431	94101-06800	0	WASHER PLAIN 6MM	華司 6MM	1	
*	432	92000-06025-0H	0	BOLT HEX 6X25	螺絲 6X25	1	
*	433	31600-KG7-0010	2	REG REC COMP (DC)	整流器	1	
*	434	94101-06800	0	WASHER PLAIN 6MM	華司 6MM	1	
*	435	92000-06018-0H	0	BOLT HEX 6X18	螺絲 6X18	1	
*	436	32401-KG7-0010	0	CORD EARTH	接地導線	1	
*	437	32906-107-0010	0	CLIP HIGHTENSION CORD	高壓線夾	1	

F 23 Wire Harness

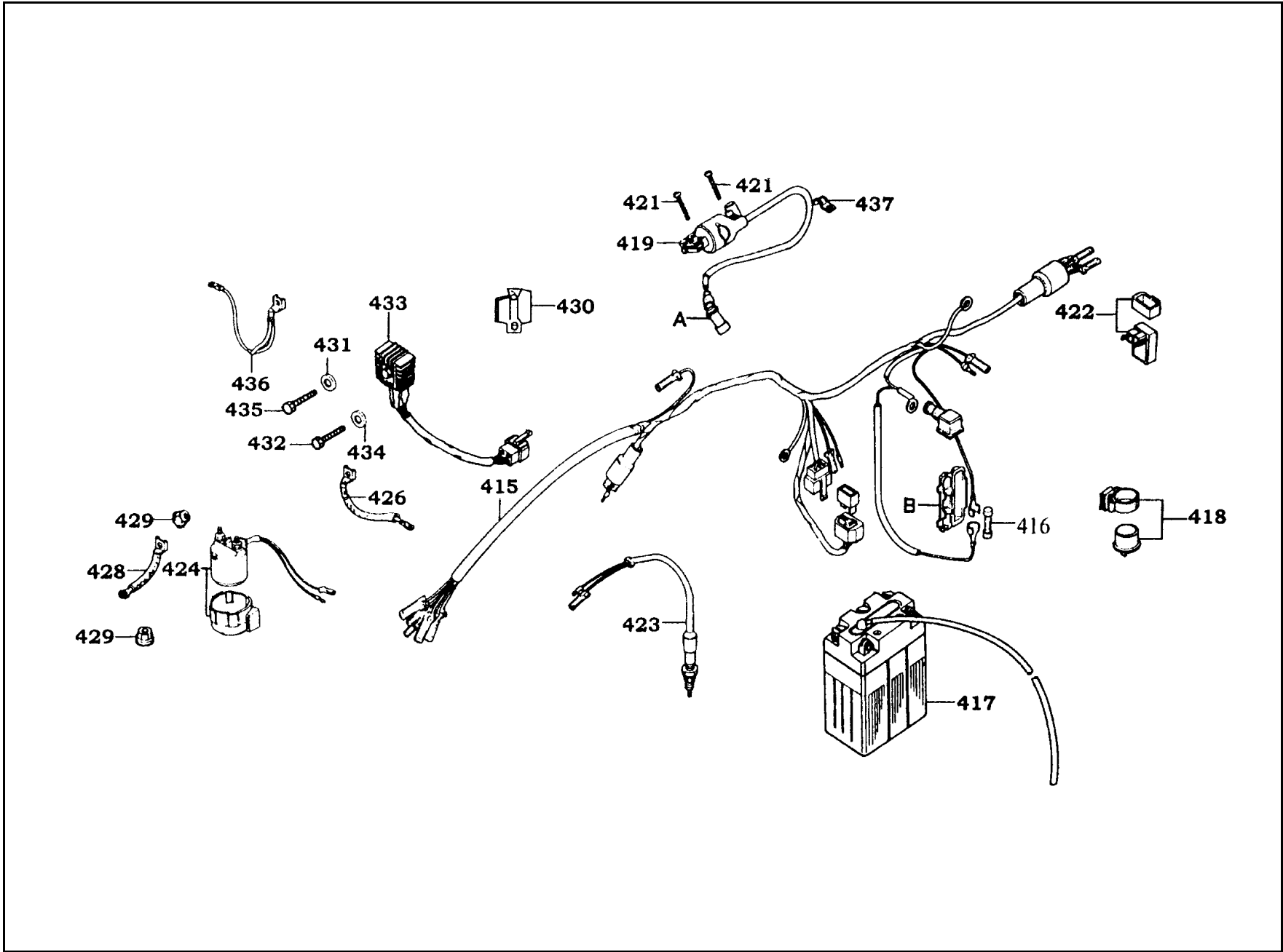

販賣記號	項目	零件號碼	版數	英 文 名 稱	中 文 名 稱	需要用量	參考價
Sales mark	Ref no	Part no	Ver	Description	Chinese	Regd no	Ref Price
*	A	30700-152-1540	0	CAP ASSY NOISE SUPPRESSOR	火星塞蓋	1	
*	B	32120-383-8310	0	CASE 10A FUSE	保險絲盒	1	

F 24 Frame Body

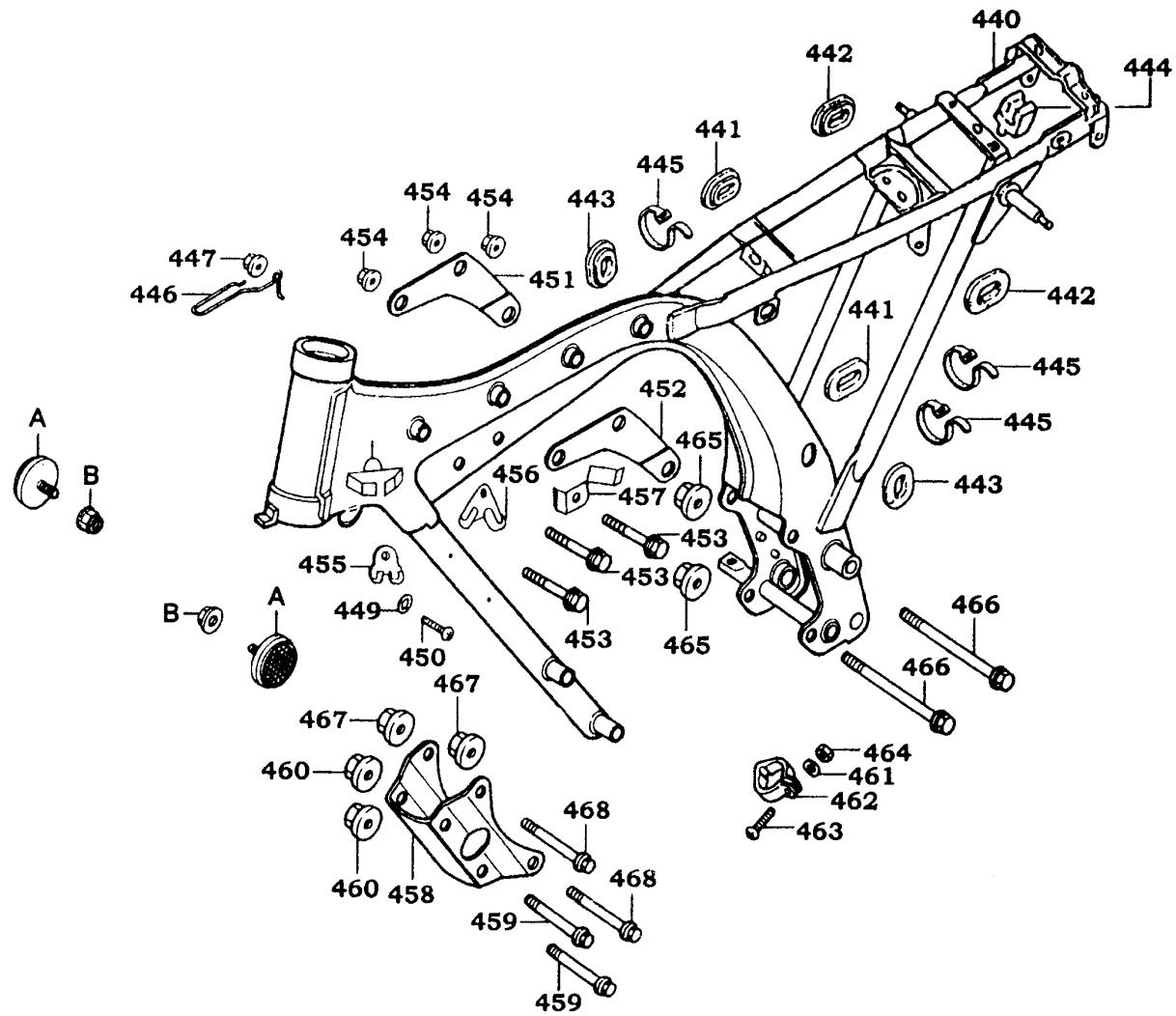

販賣記號 Sales mark	項目 Ref no	零件號碼 Part no	版數 Ver	英 文 名 稱 Description	中 文 名 稱 Chinese	需要用量 Regd no	參考價 Ref Price
*	440	50100-KBH-E000-GM	1	BODY COMP FRAME	車體	1	
*	441	77204-KG7-0010	0	RUBBER A SEAT SET	邊蓋橡皮 A	2	
*	442	17247-KG7-0010	0	GROMMET AIR/C CASE	橡皮	1	
*	443	83551-300-0000	1	GROMMET AIR CLEANER CASE	邊蓋橡皮	2	
*	444	32985-300-0110	0	GROMMET WIRE CORD	橡皮	2	
*	445	32161-404-0000	2	BAND BI WIRE	配線夾	1	
*	446	50721-382-6710	0	GUIDE CLUTCH CABLE	離合器導線夾	1	
*	447	94050-06080	0	NUT FLANGE 6MM	螺帽 6MM	1	
*	451	50353-397-0000	2	PLATE R ENG UP HANGER	引擎右上吊板	1	
*	452	50353-KE2-9800	1	PLATE L ENGINE UPPER HANGER	引擎左上吊板	1	
*	453	95801-08070-08	0	BOLT FLANGE 8X70	螺絲 8X70	3	
*	454	94050-08080	0	NUT FLANGE 8MM	螺帽 8MM	3	
*	455	45464-383-7200	0	CLIP A WIRE HARN	配線夾 A	1	
*	456	45465-KG7-0000	1	CLIP B WIRE HARN	配線夾 B	1	
*	457	16916-KG7-0010	0	STAY STRAINER	濾油器支架	1	
*	458	50351-KG7-0010	1	PLATE FRONT ENGINE HANGER	引擎吊架	1	
*	459	95801-08070-08	0	BOLT FLANGE 8X70	螺絲 8X70	2	
*	460	94050-08080	0	NUT FLANGE 8MM	螺帽 8MM	2	
*	461	94101-05800	0	WASHER PLAIN 5MM	華司 5MM	1	
*	462	22878-KC5-0010	0	CLAMPER CLUTCH CABLE	離合器導線夾	1	

F 24 Frame Body

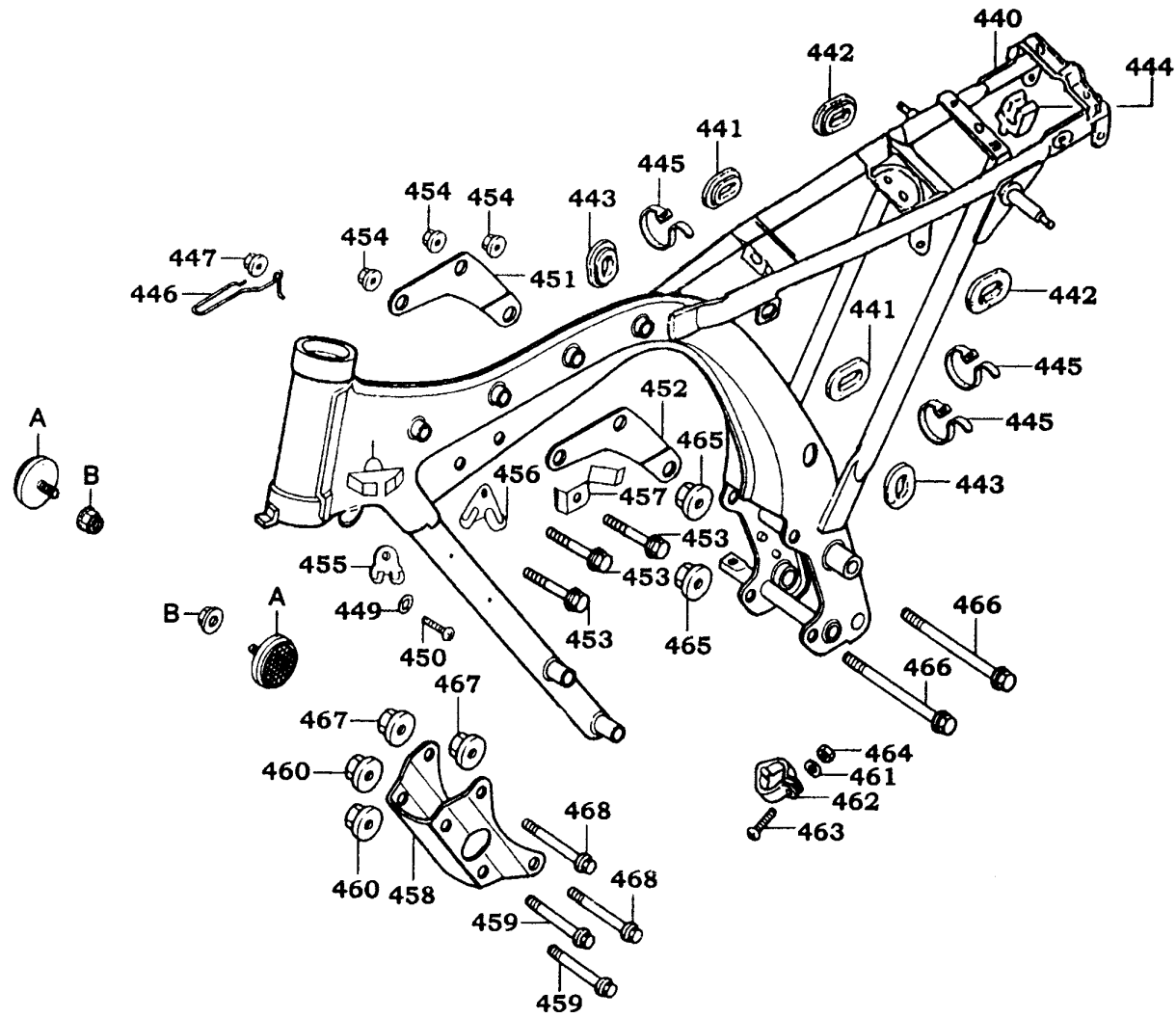

販賣記號 Sales mark	項目 Ref no	零件號碼 Part no	版數 Ver	英 文 名 稱 Description	中 文 名 稱 Chinese	需要用量 Regd no	參考價 Ref Price
*	463	93500-05020-0H	0	SCREW PAN 5X20	螺絲 5X20	1	
*	464	94050-05080	0	NUT FLANGE 5MM	螺帽 5MM	1	
*	465	94050-10080	0	NUT FLANGE 10MM	螺帽 10MM	2	
*	466	90019-399-0110	1	BOLT FLANGE	螺栓 10X113	2	
*	467	94050-08080	0	NUT FLANGE 8MM	螺帽 8MM	2	
*	468	95801-08085-08	0	BOLT FLANGE 8X85	螺絲 8X85	2	
*	A	33741-GY6-C300	1	REFLEX REFLECTOR	反光鏡片	2	
*	B	94050-06080	0	NUT FLANGE 6MM	螺帽 6MM	2	

F 25 Tool

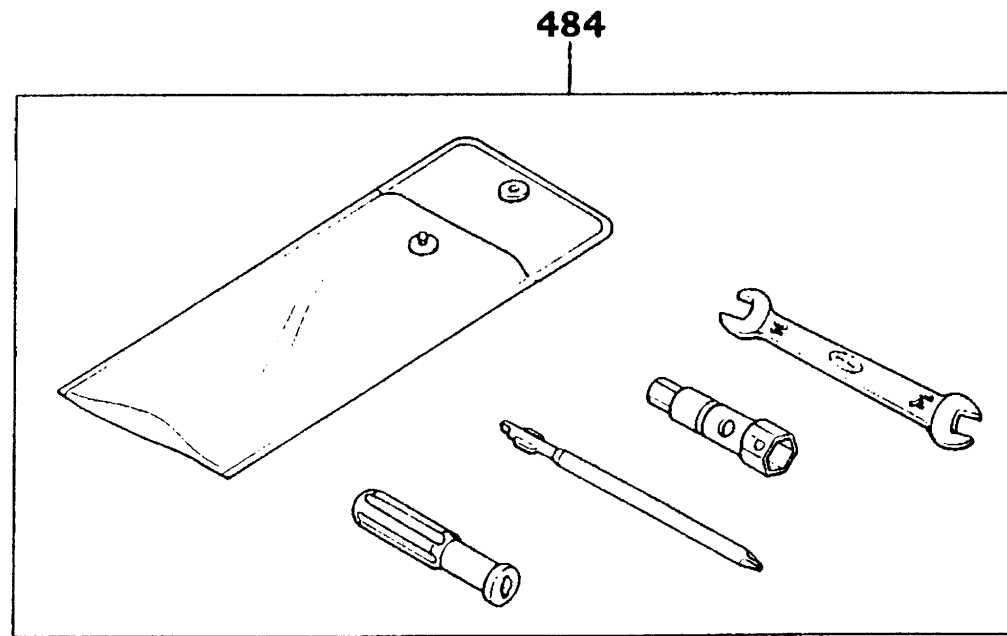

販賣記號	項目	零件號碼	版數	英 文 名 稱	中 文 名 稱	需要用量	參考價
Sales mark	Ref no	Part no	Ver	Description	Chinese	Regd no	Ref Price
*	484	89010-KE2-C000	0	TOOL SET	手工具包組	1	

F 25

F 26 Caution Label

Important Instruction		KG-150
Normal Tire Pressure: psi(kg/cm ²)	Front 26(1.76)	Rear 32(2.26)
[One rider	: Front 26(1.76)	Rear 28(2.0)]
Tire Size	: Front 3.00-18	Rear 3.50-18

520

CAUTION

1. Remove the air cleaner element.
2. Wash the air cleaner element in detergent oil, squeeze out and allow to dry.
3. Soak the element in clean engine oil (J80 - J90) and squeeze out the excess oil.
4. Re-install the air cleaner.

523

87508-KG7-E000

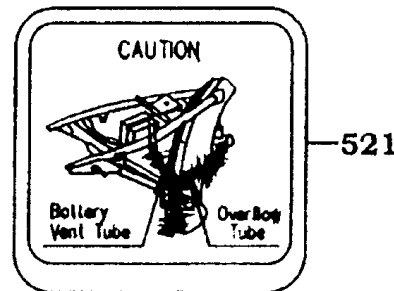

521

87506-KG7-E000

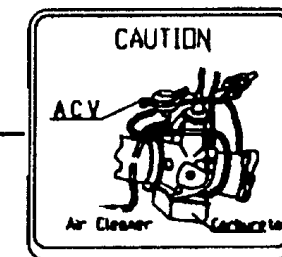

522

87507-KG7-E000

販賣記號 Sales mark	項目 Ref no	零件號碼 Part no	版數 Ver	英 文 名 稱 Description	中 文 名 稱 Chinese	需要用量 Regd no	參考價 Ref Price
*	520	87505-KBH-E000-GM	0	MARK TIRE CAUTION	胎壓標籤	1	
*	521	87506-KG7-E000	0	MARK BATTERY CAUTION	電瓶標籤	1	
*	522	87507-KG7-E000	0	MARK ACV CAUTION	ACV標籤	1	
*	523	87508-KG7-E000	0	MARK AIR CLEANER CAUTION	標籤	1	

F 27 Emblem●Stripe

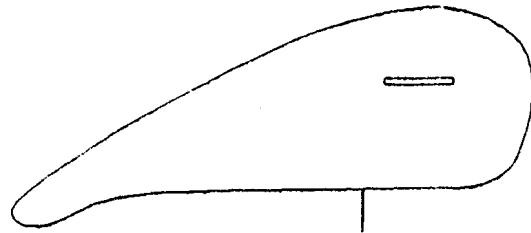

690

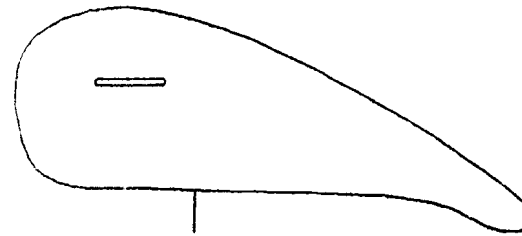

691



692



693



694

販賣記號 Sales mark	項目 Ref no	零件號碼 Part no	版數 Ver	英 文 名 稱 Description	中 文 名 稱 Chinese	需要用量 Reqd. no	參考價 Ref Price
**	690	86223-KBH-E000-GM	0	STRIPE A R FUEL TANK	油箱右貼紙	1	
**	691	86243-KBH-E000-GM	0	STRIPE A L FUEL TANK	油箱左貼紙	1	
*	692	86303-KBH-E000-GM	0	STRIPE SIDE COVER	邊蓋標誌	2	
**	693	87121-KBH-9000	0	EMB R FUEL TANK	油箱右標誌	1	
**	694	87122-KBH-9000	0	EMB L FUEL TANK	油箱左標誌	1	

零件號碼索引

PART NO. INDEX

零件號碼 PART NO.	版數 VERSION	頁次 PAGE	零件號碼 PART NO.	版數 VERSION	頁次 PAGE	零件號碼 PART NO.	版數 VERSION	頁次 PAGE
11000			14000			15451-107-0000	0	P-25
11108-KG7-9010	1	P-95	14100-KE2-9000	0	P-39	15459-107-0000	0	P-25
1110A-KG7-0200	2	P-37	1410A-KE2-9000	0	P-39	15650-383-0000	0	P-23
11191-KG7-0010	0	P-35	14311-397-3100	2	P-39	15772-292-0100	0	P-95
11200-KE2-9810	1	P-35	14400-397-0200	3	P-19	16000		
1120A-KE2-9810	1	P-37	14421-397-0000	5	P-19	1610K-KE2-5000	1	P-51
11330-KE2-9810	3	P-23	14422-397-0000	1	P-21	16210-KG7-8300-M1	2	P-15
11341-KE2-9810	7	P-31	14423-KE2-9810	1	P-19	16510-KG7-8310	0	P-51
11355-KG7-9020	0	P-31	14425-KG7-0000-M1	0	P-19	16916-KG7-0010	0	P-121
11361-KG7-0010	3	P-31	14426-KE2-9800	0	P-21	1691A-GY6-9010-M2	0	P-89
11393-107-0210	0	P-23	14440-397-0000	2	P-19	16950-KAG-9000	0	P-89
11395-KG7-0010	1	P-31	14511-397-0000	3	P-37	16955-KG7-0210	0	P-89
			14521-397-0000	2	P-35	16956-KG7-0100	1	P-89
12000			14531-397-0000	0	P-35			
12100-KAL-9000	4	P-15	14711-383-0000	0	P-19	17000		
12191-397-0010	0	P-15	14721-383-0000	0	P-19			
12200-KE2-9820	2	P-15	14751-324-0000	0	P-21	17211-439-0010	0	P-93
12208-413-0040	0	P-19	14761-324-0000	0	P-21	17219-KG7-0010	0	P-93
12215-397-0210	0	P-19	14771-107-0200	2	P-19	17221-KG7-0010	0	P-93
12251-KAL-9000	2	P-15	14775-107-0000	1	P-19	17226-KG7-0010	0	P-93
12311-KG7-0010	3	P-15	14776-107-0100	1	P-19	17228-KG7-8310	0	P-93
12361-107-0010	0	P-35	14781-107-0200	1	P-19	17229-KG7-8310	0	P-93
12391-397-0100	2	P-15	15000			1722A-KG7-8300	0	P-95
13000			15100-383-8720	1	P-25	1722B-KG7-8310	1	P-95
13000-KG7-3050	0	P-39	15421-107-0000	1	P-35	17231-439-0010	0	P-93
13011-383-6210	0	P-39	15426-107-0000	0	P-35	1723A-KG7-9000	0	P-95
13101-383-5000	0	P-39	15430-440-0300	0	P-25	17247-303-0010	0	P-89
13111-440-0010	0	P-39	15436-107-0000	1	P-25	17247-KG7-0010	0	P-111
			15441-107-0000	0	P-25	17247-KG7-0010	0	P-121
			15446-107-0000	0	P-25	17253-KG7-0010	0	P-93
						17255-323-0010	0	P-93

零 件 號 碼 索 引

PART NO. INDEX

零 件 號 碼 PART NO.	版 數 VERSION	頁 次 PAGE	零 件 號 碼 PART NO.	版 數 VERSION	頁 次 PAGE	零 件 號 碼 PART NO.	版 數 VERSION	頁 次 PAGE	
17265-KG7-0010	0	P-95	22366-383-0010	0	P-27	24000			
17266-KG7-0010	0	P-95	22402-KAK-9000	0	P-23				
17360-GE1-9000	2	P-95	22810-365-0010	1	P-23				
17508-KG7-0000	1	P-89	22816-355-0000	0	P-23		24211-107-0020	0	P-47
17510-KBH-3150	0	P-89	22821-355-0010	0	P-35		24221-355-0020	0	P-47
17525-KG7-8310	0	P-89	22838-355-0010	0	P-27		24231-107-0110	0	P-47
17526-KC5-0010	0	P-89	22850-355-0010	2	P-63		24241-107-0010	0	P-47
17611-286-0010	0	P-89	22870-KG7-0010	0	P-121		24301-KAK-9000	2	P-47
17620-KG7-3050	0	P-89	22878-KC5-0010				24411-KAK-9000	0	P-47
17681-KG7-8320	0	P-51					24430-324-0010	1	P-47
17682-KG7-8310	0	P-53					24435-KAK-9000	0	P-47
17683-KG7-8320	0	P-53	23000				24610-KC6-0010	1	P-47
17910-KG7-0010	2	P-63		0	P-25		24621-107-7610	0	P-47
17950-KG7-9020	1	P-59	23121-383-0010	0	P-41		24631-107-0010	0	P-47
17951-KG7-9010	2	P-59	23211-383-0010	1	P-43		24651-398-9410	0	P-47
18000			23221-107-0210	0	P-41	2470A-KBH-E000-GM	1	P-99	
18231-365-6710	0	P-97	23426-439-3210	0	P-41	24781-449-0010	0	P-101	
18233-383-9000	1	P-97	23427-439-0010	0	P-41	28000			
18291-216-0010	1	P-97	23431-439-0010	0	P-41				
18300-KG7-8310	3	P-97	23441-439-0010	0	P-43				
18353-KG7-0010	1	P-97	23451-439-9010	0	P-41	28110-KE2-9700	0	P-29	
22000			23461-439-0010	0	P-41	28117-KE2-9810	0	P-29	
22100-324-0010	3	P-27	23471-439-0010	0	P-41	28120-GY6-9600	2	P-29	
22121-107-0110	2	P-27	23481-439-0010	0	P-41	28125-426-0010	0	P-29	
22125-KAK-9000	1	P-27	23491-439-0010	1	P-41	28126-323-9000	0	P-29	
22201-KAK-9000	0	P-27	23501-KBH-E000-GM	1	P-43	28130-KE2-9810	0	P-31	
22202-KAK-9000	0	P-27	23511-KBH-E000-GM	0	P-41	28132-KG7-0010	0	P-31	
22311-107-0000	2	P-27	23520-383-0010	0	P-41	28211-397-0110	0	P-43	
22350-107-0120	4	P-27	23531-439-0010	5	P-43	28221-397-0210	0	P-43	
22361-107-0010	0	P-27	23801-324-0000	0	P-43	28251-397-0110	1	P-43	
			23811-KR3-6010			28253-397-0010	0	P-43	
						28261-397-0010	2	P-43	
						28262-397-0010	0	P-43	
						28263-397-0010	0	P-43	

零件號碼索引

PART NO. INDEX

零件號碼 PART NO.	版數 VERSION	頁次 PAGE	零件號碼 PART NO.	版數 VERSION	頁次 PAGE	零件號碼 PART NO.	版數 VERSION	頁次 PAGE
28270-397-0210	0	P-43	32401-KG7-0010	0	P-117	34906-KCP-9000	0	P-115
2830A-KCD-9000	0	P-99	32402-KE2-9810	0	P-117	34908-GA7-7010-M1	1	P-61
28311-KG7-0010	0	P-99	32410-KG7-0010	0	P-117	34908-MB9-8710-M1	0	P-61
			32906-107-0010	0	P-93			
30000			32906-107-0010	0	P-117	35000		
			32976-107-0010	0	P-31			
30400-KG7-0000-M1	2	P-117	32985-300-0110	0	P-111	35010-KBH-E000-GM	0	P-59
3051A-441-9300-M1	2	P-117	32985-300-0110	0	P-121	3515A-KBH-E000-GM	1	P-63
30700-152-1540	0	P-119				3520A-KEC2-8000	1	P-63
30905-216-0010	0	P-31	33000			35340-KBN-9000	0	P-65
						35350-KG7-0010	0	P-117
31000			33100-KBH-E000-GM	0	P-57	35357-107-0110	0	P-99
			33106-KBH-9000	0	P-57	35753-028-6020	0	P-47
			33108-229-0030	0	P-57	3575A-001-0200	0	P-37
31100-KE2-9600	3	P-29	33120-KBH-E000-GM	0	P-57	35850-431-0080-01	0	P-117
31100-KE2-9600-M2	1	P-29	33130-KBH-E000-GM	0	P-57			
31110-KE2-9600	1	P-29	33400-KBH-E000-GM	0	P-113	37000		
31110-KE2-9600-M2	0	P-29	33402-KAK-E000	0	P-113			
31120-KE2-9600	1	P-29	33450-KBH-E000-GM	0	P-113	3720A-KG7-9000	1	P-59
31120-KE2-9600-M2	1	P-29	33452-KAK-E000	0	P-113	3765A-KBH-E000-GM	0	P-59
31200-KE2-9810	0	P-29	33600-KBH-E000-GM	0	P-113	37800-KG7-0000	2	P-89
31241-KE2-9810	1	P-29	33650-KBH-E000-GM	0	P-113			
31500-KG7-9000-M2	0	P-117	33701-KBH-E000-GM	0	P-115	38000		
31600-KG7-0010	2	P-117	33702-KBH-E000-GM	0	P-115			
31701-KG7-0110	0	P-117	33709-KG7-0000	0	P-115			
			33741-GY6-C300	1	P-123			
32000			33741-KBE-9000	0	P-111	38105-KBH-9000	0	P-59
						38110-KBH-E000-GM	0	P-59
32100-KBH-E000-GM	0	P-117	34000			38300-GW0-C110	0	P-117
32102-KG7-8400	0	P-65						
32120-383-8310	0	P-119	34901-KAB-9000	0	P-57			
32161-404-0000	2	P-63	34903-KCP-9000	0	P-57			
32161-404-0000	2	P-121	34905-KCP-9000	0	P-113			

零件號碼索引

PART NO. INDEX

零件號碼 PART NO.	版數 VERSION	頁次 PAGE	零件號碼 PART NO.	版數 VERSION	頁次 PAGE	零件號碼 PART NO.	版數 VERSION	頁次 PAGE
40000			43141-KG7-0000	1	P-83	45127-KG7-9000	0	P-73
40510-KBH-E000-GM	0	P-105	43352-568-0030	3	P-77	45131-166-0160	0	P-77
40530-KAG-9010	1	P-105	43353-461-7710-M1	0	P-77	45131-GE2-0060	1	P-77
40543-KG7-9000	0	P-85	43410-KE2-9000	0	P-83	45132-166-0160	0	P-77
4054A-KG7-0000	1	P-85	43431-KG7-0010	1	P-105	45133-240-0000	1	P-83
			43434-286-0010	0	P-83	45133-MA3-0060	0	P-77
			4345A-KBH-E000-GM	0	P-99	45134-250-0000	0	P-83
						45200-KAK-9000	7	P-77
41000			44000			45203-MG3-0100	6	P-77
4120A-KBH-E000-GM	0	P-87	44301-KAK-9000	1	P-79	45209-GE2-0060	0	P-77
41241-307-0110	0	P-85	44311-KAK-9000	0	P-79	45215-KCE-9000	0	P-77
			44600-KG7-3060	0	P-79	45216-KW6-9020-M1	0	P-77
			44601-KG7-9010	1	P-79	45451-471-0000	2	P-71
42000			44620-400-0000	1	P-79	45462-028-0000	1	P-99
42301-KE2-9800	0	P-85	44680-410-0010	0	P-79	45464-383-7200	0	P-121
42311-KG7-0010	0	P-85	44701-KAL-9000	0	P-79	45465-KG7-0000	1	P-121
42313-KG7-0000	1	P-85	44711-KG7-8310-M1	0	P-79	45513-KAK-9010	0	P-65
42600-KG7-3050	1	P-87	44711-KG7-8310-M3	0	P-79	45517-KBH-E000-GM	0	P-65
42601-KG7-8310	0	P-85	44712-KG7-8310-M1	0	P-79	45530-KBH-3060	0	P-65
42620-235-0010	0	P-85	44712-KG7-8310-M3	0	P-81			
42701-KG7-9000	0	P-85	44721-KAK-9000	1	P-79	46000		
42711-KG7-8310-M1	0	P-85	44722-KAK-9000	1	P-79	46472-568-0000	3	P-65
42712-KG7-8310-M1	0	P-87	44800-KAK-9000	2	P-79	46501-KG7-0000	0	P-101
42721-KBH-E000-GM	1	P-85	44830-KG7-9000	2	P-59	4650A-KG7-0000	4	P-99
42722-KBH-E000-GM	1	P-85				46514-107-0110	0	P-99
			45000					
43000			45108-ML4-0060	2	P-77			
43000-KG7-8320	0	P-83	45109-GE2-0060	0	P-77	50000		
43100-KG7-8320	0	P-83	4510A-KW6-9000	2	P-77	50100-KBH-E000-GM	1	P-121
43120-KG7-0020	3	P-83	45121-KW6-9010	1	P-79	50301-041-0110	0	P-69
			45126-KG7-9000	0	P-65	50321-KG7-0000	0	P-93
						50321-KG7-0000	0	P-95

零件號碼索引

PART NO. INDEX

零件號碼 PART NO.	版數 VERSION	頁次 PAGE	零件號碼 PART NO.	版數 VERSION	頁次 PAGE	零件號碼 PART NO.	版數 VERSION	頁次 PAGE
50328-KG7-0110	0	P-93				61301-KG7-9000	0	P-57
5032A-KG7-0000	1	P-93	52000			61311-KBH-E000-GM	0	P-59
50351-KG7-0010	1	P-121				61405-KG7-0010	0	P-73
50353-397-0000	2	P-121	52107-KG7-0010	0	P-105	6140A-KBH-E000-GM	0	P-73
50353-KE2-9800	1	P-121	52110-KBH-E000-GM	1	P-105			
50411-KBH-E000-GM	0	P-91	52147-028-3000	2	P-105			
50412-KBH-E000-GM	0	P-91	52400-KBH-E000	0	P-109	77000		
50500-KAG-8310	2	P-99						
50523-KBH-E000-GM	0	P-99				77200-KBH-E000-GM	0	P-91
50524-397-0010	0	P-99	53000			77201-KG7-0010	0	P-115
50526-383-6710	0	P-99				77204-KG7-0010	0	P-121
50530-KBH-E000-GM	0	P-103	53100-KBH-E000-GM	0	P-67			
50531-KEB7-E000	0	P-103	53140-KC5-0010	1	P-63			
50550-KEB7-E000	1	P-99	53166-KC5-0010	0	P-63	80000		
50610-KG7-0000	6	P-103	53172-KAK-9000	0	P-65			
50615-KG7-0010	1	P-103	53173-KAK-9000	0	P-65	80100-KG7-0010	1	P-111
50661-KG7-0010	1	P-103	53173-KG7-9010	0	P-63	80101-283-0000	3	P-59
50662-KC5-0010	0	P-103	53174-KAK-9000	0	P-63	80101-KG7-0010	0	P-111
5071A-461-7700	3	P-105	53175-KAK-9000	2	P-63	80102-KG7-9010	0	P-111
5071B-461-7700	3	P-105	53178-KAK-9000	1	P-63	80109-KG7-0010	0	P-93
50721-382-6710	0	P-121	53192-268-0010	0	P-63	80114-KG7-0000	1	P-111
			53200-KBH-E000-GM	0	P-69			
51000			53211-028-0110	1	P-69			
			53212-030-0110	0	P-69	83000		
			53214-001-0110	0	P-69			
51400-KBH-E000-GM	2	P-73	53215-001-0010	0	P-69	83540-KBH-3050-GM	0	P-91
51401-KG7-0110	0	P-73	53220-098-6710	0	P-69	83551-300-0000	1	P-121
51410-KG7-0010	0	P-73	53231-KG7-0010	2	P-67	83618-KG7-0010	0	P-93
51412-331-7710	0	P-75	53600-086-3050	0	P-69	83619-KG7-0010	0	P-95
51421-KG7-8410	1	P-73				83640-KBH-3050-GM	0	P-91
51432-KG7-9100	0	P-73	61000					
51470-399-0040	0	P-73						
51500-KBH-E000-GM	2	P-73	61100-KG7-0010	1	P-71	84000		
51521-KG7-8410	1	P-75	61121-KG7-0010	0	P-71			
			61122-KG7-0010	0	P-71	84701-KG7-0010	0	P-111

零件號碼索引

PART NO. INDEX

零件號碼 PART NO.	版數 VERSION	頁次 PAGE	零件號碼 PART NO.	版數 VERSION	頁次 PAGE	零件號碼 PART NO.	版數 VERSION	頁次 PAGE
84706-KG7-0210	0	P-115				90321-325-6700	2	P-63
84706-KG7-9000	0	P-59	90001-397-0010	0	P-35	90353-045-0010	0	P-105
84707-KG7-0000	0	P-115	90012-415-0010	0	P-19	90428-958-0010	0	P-19
			90019-399-0110	1	P-123	90441-028-0110	0	P-15
86000			90023-GN2-0010	0	P-47	90442-028-0010	0	P-15
			90023-KG7-0010	0	P-29	90442-028-0010	0	P-19
86223-KBH-E000-GM	0	P-129	90032-377-0110	0	P-35	90442-397-0010	0	P-37
86243-KBH-E000-GM	0	P-129	90034-397-0100	0	P-35	90444-397-0010	0	P-19
86303-KBH-E000-GM	0	P-129	90081-355-0010	0	P-35	90451-001-0010	0	P-47
			90082-035-0110	0	P-15	90451-001-0010	0	P-47
87000			90084-KG7-C000	0	P-31	90451-107-0000	1	P-41
			90087-428-C000	0	P-31	90451-365-0010	0	P-41
			90101-440-0010	0	P-25	90452-107-0010	0	P-41
			90108-KBH-E000-GM	0	P-103	90453-107-0020	0	P-41
87121-KBH-9000	0	P-129	90112-KDR-9000	0	P-117	90453-235-0010	0	P-43
87122-KBH-9000	0	P-129	90113-422-0000	2	P-63	90454-107-0010	0	P-43
87505-KBH-E000-GM	0	P-127	90114-KAK-9000	0	P-65	90455-107-0010	0	P-41
87506-KG7-E000	0	P-127	90116-383-7220-M1	0	P-75	90459-107-0010	0	P-45
87507-KG7-E000	0	P-127	90121-107-7810	0	P-105	90461-107-0010	0	P-27
87508-KG7-E000	0	P-127	90126-292-0010	0	P-19	90462-107-0010	0	P-43
87531-KAG-V000	0	P-75	90126-397-0010	0	P-15	90474-147-0010	0	P-29
			90127-240-9010	1	P-83	90503-051-8700	0	P-67
88000			90128-216-0010	0	P-85	90521-028-0010	0	P-99
			90145-961-0110	0	P-65	90522-222-0010	0	P-87
			90147-147-6720-M1	0	P-115	90524-030-0010	0	P-83
88110-KEE4-E000	1	P-63	90155-KG7-0010	0	P-67	90525-001-0000	0	P-83
88120-KEE4-E000	1	P-63	90164-028-9000	1	P-69	9052A-GY6-9500	0	P-35
			90206-250-0010	0	P-19	90543-273-0010	0	P-75
89000			90215-GM0-9100	0	P-91	90544-KG7-9100	0	P-73
			90231-200-0110	1	P-25	90549-121-0000	0	P-83
			90301-473-0040	0	P-79	90554-283-0010	0	P-75
89010-KE2-C000	0	P-125	90304-KBH-9000	0	P-67	90601-354-0010	0	P-73
			90305-KW6-9120-M1	0	P-85	90605-200-0010	0	P-41
			90306-397-0010	0	P-17	90664-216-9000	0	P-85
90000			90306-KAK-9000	0	P-79	90701-GY6-9600	0	P-33

零 件 號 碼 索 引

PART NO. INDEX

零 件 號 碼 PART NO.	版 數 VERSION	頁 次 PAGE	零 件 號 碼 PART NO.	版 數 VERSION	頁 次 PAGE	零 件 號 碼 PART NO.	版 數 VERSION	頁 次 PAGE
90757-439-9310	0	P-85				93500-05016-0H	0	P-65
			92000			93500-05020-0H	0	P-123
91000			92000-05028-0H	0	P-115	93500-05022-0G	0	P-63
91002-KB5-0040-M1	0	P-39	92000-06008-0A	0	P-75	93500-05025-1B	0	P-65
91021-148-0050	0	P-29	92000-06010-0H	0	P-43	93500-06012-0H	0	P-59
91101-179-7110-M1	0	P-29	92000-06012-0H	0	P-15	93500-06012-0H	0	P-59
91106-383-0040	0	P-37	92000-06018-0H	0	P-59	93500-06012-0H	0	P-111
91201-030-0260	1	P-37	92000-06018-0H	0	P-93	93500-06014-0B	0	P-71
91201-030-0260	1	P-43	92000-06020-0H	0	P-117	93500-06050-0R	0	P-35
91204-259-0060	0	P-23	92000-06020-0H	0	P-47	93600-04012-1G	0	P-65
91205-393-0040	0	P-35	92000-06022-0H	0	P-99	93700-05008-0H	0	P-57
91206-286-0140	0	P-35	92000-06025-0H	0	P-15	93700-05012-0H	0	P-25
91252-030-0000	0	P-79	92000-06025-0H	0	P-59	93700-05016-0H	0	P-81
91254-436-0040	0	P-73	92000-06032-0H	0	P-117	93891-05010-08	0	P-73
91255-446-0130	0	P-73	92000-08020-0H	0	P-83	93891-05016-18	0	P-93
91258-410-0000-M2	0	P-79	92000-08020-0H	0	P-103	93901-14020	0	P-93
91301-027-0000	2	P-23	92000-08040-0H	0	P-103			
91301-200-0010	0	P-15	92000-08040-0H	0	P-73	94000		
91302-200-0010	0	P-15	92201-05025-0H	0	P-99	94001-06080-0S	0	P-15
91302-567-0030	0	P-31	92601-08085-0B	0	P-29	94001-06080-0S	0	P-83
91303-107-0000	1	P-35	92700-06035-3E	0	P-91	94001-06080-0S	0	P-87
91303-377-0010	0	P-31	92712-06028-0B	0	P-15	94001-06080-0S	0	P-97
91304-107-0010	0	P-25	92812-KCD-9000	1	P-105	94001-08000-0S	0	P-83
91305-MC7-0010	0	P-89	92912-06018-0E	0	P-79	94001-08000-0S	0	P-105
91307-035-0010	0	P-23				94001-08080-0S	0	P-97
91312-107-0010	0	P-37	93000			94001-08080-0S	0	P-97
91318-590-0010	0	P-21				94001-10080-0S	0	P-103
91319-300-0010	1	P-35	93500-04012-0H	0	P-51	94021-10020-0S	0	P-109
91333-567-0200	0	P-19	93500-04012-0H	0	P-65	94031-08080	0	P-85
91359-371-0040	0	P-31	93500-05010-0H	0	P-111	94050-05080	0	P-111
			93500-05016-0H	0	P-29	94050-05080	0	P-123
			93500-05016-0H	0	P-63	94050-06080	0	P-59
						94050-06080	0	P-63
						94050-06080	0	P-65

零 件 號 碼 索 引

PART NO. INDEX

零 件 號 碼 PART NO.	版 數 VERSION	頁 次 PAGE	零 件 號 碼 PART NO.	版 數 VERSION	頁 次 PAGE	零 件 號 碼 PART NO.	版 數 VERSION	頁 次 PAGE
94050-06080	0	P-89	94101-12800	0	P-73	94608-30000	0	P-75
94050-06080	0	P-95	94101-12800	0	P-97			
94050-06080	0	P-111	94101-12800	0	P-105			
94050-06080	0	P-111	94101-12800	0	P-109	95000		
94050-06080	0	P-117	94102-12800	0	P-17			
94050-06080	0	P-121	94103-05800	0	P-115	95002-02070	0	P-51
94050-06080	0	P-123	94103-06800	0	P-59	95002-02080	0	P-89
94050-08080	0	P-67	94103-06800	0	P-59	95002-02120	0	P-95
94050-08080	0	P-121	94111-04800	0	P-51	95005-KG7-9010	0	P-95
94050-08080	0	P-121	94111-04800	0	P-65	95014-22200	0	P-67
94050-08080	0	P-123	94111-06800	0	P-87	95014-73100	0	P-99
94050-10080	0	P-113	94111-08800	0	P-97	95014-75110-M1	0	P-27
94050-10080	0	P-113	94111-08800	0	P-103	95014-KAK-E000	1	P-103
94050-10080	0	P-123	94111-10800	0	P-105	95015-31001	0	P-99
94101-04800	0	P-65	94201-16150	0	P-99	95701-06006-08	0	P-105
94101-05700	0	P-63	94201-16151	0	P-105	95701-06012-08	0	P-93
94101-05800	0	P-73	94201-16151	0	P-105	95701-06012-08	0	P-111
94101-05800	0	P-121	94201-20150	0	P-23	95701-06016-08	0	P-71
94101-06800	0	P-59	94201-20151	0	P-83	95701-06016-08	0	P-111
94101-06800	0	P-59	94201-20151	0	P-107	95701-06022-08	0	P-27
94101-06800	0	P-71	94201-30251	0	P-99	95701-06025-08	0	P-37
94101-06800	0	P-85	94251-08000	0	P-25	95701-06025-08	0	P-65
94101-06800	0	P-93	94301-08140	0	P-23	95701-06028-08	0	P-15
94101-06800	0	P-99	94301-10140	0	P-31	95701-06035-07	0	P-83
94101-06800	0	P-105	94301-10140	0	P-35	95701-08025-08	0	P-89
94101-06800	0	P-105	94301-10200	0	P-15	95801-06020-08	0	P-91
94101-06800	0	P-111	94401-25140-M1	0	P-39	95801-08025-08	0	P-77
94101-06800	0	P-117	94510-12000	0	P-47	95801-08070-08	0	P-121
94101-06800	0	P-117	94510-14000	0	P-47	95801-08070-08	0	P-121
94101-08800	0	P-73	94510-16000	0	P-45	95801-08085-08	0	P-123
94101-08800	0	P-91	94510-20000	0	P-27	95801-KBH-9000	0	P-67
94101-08800	0	P-103	94510-20000	0	P-43			
94101-08800	0	P-105	94524-47000	0	P-85			
94101-10800	0	P-109	94601-15000	0	P-39			
94101-12800	0	P-73	94605-27101	0	P-75			

零 件 號 碼 索 引

PART NO. INDEX

零 件 號 碼 PART NO.	版 數 VERSION	頁 次 PAGE	零 件 號 碼 PART NO.	版 數 VERSION	頁 次 PAGE	零 件 號 碼 PART NO.	版 數 VERSION	頁 次 PAGE
96000			98000			D19KT-015-1200	1	P-49
96001-06012-08	0	P-21	98069-5771R	0	P-17	D19KT-016-0100	0	P-49
96001-06012-08	0	P-29	98200-11000	0	P-117	D19KT-020-0600	0	P-51
96001-06020-02	0	P-65				D19KT-020-1100	0	P-51
96001-06020-08	0	P-31				D19KT-023-0500	0	P-49
96001-06025-08	0	P-31	D19KT			D19KT-029-1000	0	P-51
96001-06028-08	0	P-31				D19KT-041-2100	0	P-51
96001-06028-08	0	P-31	D19KT-001-4700	0	P-49	D19KT-046-2700	0	P-49
96001-06040-08	0	P-23	D19KT-001-4800	0	P-49			
96001-06040-08	0	P-31	D19KT-001-4900	0	P-49			
96001-06050-08	0	P-23	D19KT-002-0700	0	P-49			
96001-06050-08	0	P-31	D19KT-002-0800	0	P-51			
96100-60010-00	0	P-27	D19KT-002-1300	0	P-49			
96100-60060-00	0	P-37	D19KT-002-1400	0	P-49			
96100-60060-00	0	P-41	D19KT-002-1500	0	P-51			
96100-62040-00	0	P-37	D19KT-002-1600	0	P-49			
96100-62040-00	0	P-43	D19KT-002-2100	0	P-49			
96120-62020-00	0	P-37	D19KT-002-3000	0	P-51			
96120-62020-00	0	P-41	D19KT-002-3100	0	P-49			
96140-63010-10	0	P-79	D19KT-002-3400	0	P-49			
96140-63030-10	0	P-85	D19KT-003-1900	0	P-51			
96211-06000	0	P-69	D19KT-003-2800	0	P-51			
96220-40100-M1	0	P-47	D19KT-003-3000	0	P-49			
96600-08015-10	1	P-33	D19KT-003-3700	0	P-49			
			D19KT-005-0200	0	P-51			
			D19KT-005-1500	0	P-49			
			D19KT-005-2900	0	P-49			
97000			D19KT-006-4600	0	P-49			
97000-KAK-9100	0	P-87	D19KT-008-1900	0	P-51			
97000-KAL-9100	1	P-81	D19KT-009-1900	0	P-51			
			D19KT-011-0200	0	P-51			
			D19KT-014-0900	0	P-49			
			D19KT-014-1900	0	P-51			